



UNIVERSIDADE FEDERAL DE UBERLÂNDIA

Faculdade de Engenharia Mecânica

Diretoria da Faculdade de Engenharia Mecânica

Rodovia BR 050, KM 78, Bloco 1D, 2º andar - Bairro Glória, Uberlândia-MG, CEP 38400-902

Telefone: (34) 2512-6779/6778 - www.mecanica.ufu.br - femec@mecanica.ufu.br



OFÍCIO Nº 455/2024/DIRFEMEC/FEMEC-UFU

Uberlândia, 04 de dezembro de 2024.

Aos docentes da Faculdade de Engenharia Mecânica

Assunto: Planos de trabalho docente 2024-2 (referentes ao período letivo 2024-2, de 09 de dezembro de 2024 a 24 de maio de 2025).

Prezados docentes,

1. Em atendimento à Resolução CONDIR nº 02/2018, solicitamos a inclusão em pdf do seu Plano de Trabalho Docente 2024-2 (referentes ao período letivo 2024-2, de 09 de dezembro de 2024 a 24 de maio de 2025), no processo 23117.083792/2024-13, impreterivelmente até o dia **15/12/2024 (Por orientação do Ofício Circular nº 35/2024/DIPAD/DIRPA/PROGEP/REITO-UFU)**, sob pena de execução do artigo 22 da Resolução CONDIR nº 02/2018: "**Art. 22. Os docentes que não entregarem o Plano de Trabalho e não cumprirem as determinações estipuladas nesta Resolução estarão sujeitos à aplicação de penalidades previstas na Lei nº 8.112, de 11 de dezembro de 1990, no Estatuto e no Regimento Geral da UFU ou nesta Resolução. § 1º Nos casos previstos no caput, a Diretoria da Unidade deverá notificar formalmente o docente e estabelecer prazo para adequação de sua situação. (Incluído pela Resolução CONDIR nº 14, de 14/3/2022); § 2º Permanecendo o descumprimento, a Unidade deverá encaminhar o processo ao Reitor para instauração de sindicância administrativa. (Incluído pela Resolução CONDIR nº 14, de 14/3/2022)**"

2. Segue o link para a planilha do Plano de trabalho Docente 2024-2 **(Utilizar a versão 35)**: <https://progep.ufu.br/procedimento/plano-de-trabalho-docente>.

Atenciosamente,

PROFª ELAINE GOMES ASSIS
Diretora da FEMEC
Portaria R 1674/2021



Documento assinado eletronicamente por **Elaine Gomes Assis, Diretor(a)**, em 04/12/2024, às 14:54, conforme horário oficial de Brasília, com fundamento no art. 6º, § 1º, do [Decreto nº 8.539, de 8 de outubro de 2015](#).



A autenticidade deste documento pode ser conferida no site https://www.sei.ufu.br/sei/controlador_externo.php?acao=documento_conferir&id_orgao_acesso_externo=0, informando o código verificador **5932986** e o código CRC **61AE5E56**.

Referência: Caso responda este Ofício, indicar expressamente o Processo nº 23117.083792/2024-13

SEI nº 5932986

Data de Envio:

04/12/2024 15:03:30

De:

UFU/Diretoria da Faculdade de Engenharia Mecânica <femec@mecanica.ufu.br>

Para:

professores-l@mecanica.ufu.br

Assunto:

Planos de trabalho docente 2024-2 (referentes ao período letivo 2024-2)

Mensagem:

Prezados docentes,

A pedido da direção da FEMEC, acerca dos Planos de Trabalho Docente 2024-2 (referentes ao período letivo 2024-2), solicitamos que os mesmos sejam anexados em PDF ao processo 23117.083792/2024-13, impreterivelmente até o dia 15/12/2024 (Por orientação do Ofício Circular nº 35/2024/DIPAD/DIRPA/PROGEP/REITO-UFU)

O link para acesso à planilha do PTD 2024-2 está no ofício anexo (utilizar a versão 35).

--

Atenciosamente,

Bruna Vieira

Secretaria da Faculdade de Engenharia Mecânica

(34)2512-6778 ou 6779

femec@mecanica.ufu.br

Universidade Federal de Uberlândia

Rodovia BR 050 Km 78, CEP 38410-337

Anexos:

Oficio_5932986.html



Universidade Federal de Uberlândia
Plano de Trabalho Docente
Resolução CONDIR nº 02/2018

Ano: 2024 Semestre: 2
Docente: Elaine Gomes Assis
Unidade: Faculdade de Engenharia Mecânica
Regime de trabalho: 40 horas / DE

Carga horária semanal: 40 h 0 min

Período Letivo 2024/2 Graduação: 09/12/2024 a 24/05/2025

Período Letivo 2024/2 Medicina: 14/10/2024 a 27/02/2025

Período Letivo 2025/1 Pós-Graduação: 12/03/2025 a 12/07/2025

Período Letivo 2025/1 ESEBA: 01/02/2025 a 18/07/2025

Atividades de Ensino

Total aulas: 11

Tempo em aula: 11 h 0 min

Total com ensino: 17 h 0 min

Disciplina	Tipo	Aulas	Tempo aulas	Tempo atendimento	Tempo preparação	Tempo total
FEMEC41030 - Cinemática	Graduação	3	3 h 0 min	1 h 30 min	1 h 30 min	6 h 0 min
FEMEC41020-Programação Aplic. Engenharia	Graduação	8	8 h 0 min	1 h 30 min	1 h 30 min	11 h 0 min

Atividades de Orientação

4 h 0 min

Tipo	Observação/Espec.	Quantidade	Tempo por orientação	Tempo total
TCC		1	1 h 0 min	1 h 0 min
Monitoria	Cinemática	1	1 h 0 min	1 h 0 min
Iniciação científica		2	1 h 0 min	2 h 0 min



Universidade Federal de Uberlândia
Plano de Trabalho Docente
Resolução CONDIR nº 02/2018

Ano: 2024 Semestre: 2
Docente: Elaine Gomes Assis
Unidade: Faculdade de Engenharia Mecânica
Regime de trabalho: 40 horas / DE Carga horária semanal: 40 h 0 min

Período Letivo 2024/2 Graduação: 09/12/2024 a 24/05/2025
Período Letivo 2024/2 Medicina: 14/10/2024 a 27/02/2025
Período Letivo 2025/1 Pós-Graduação: 12/03/2025 a 12/07/2025
Período Letivo 2025/1 ESEBA: 01/02/2025 a 18/07/2025

Atividades de Pesquisa 0 h 0 min

Descrição	Tempo total

Atividades de Extensão 0 h 0 min

Descrição	Tempo total



Universidade Federal de Uberlândia
Plano de Trabalho Docente
Resolução CONDIR nº 02/2018

Ano: 2024 Semestre: 2
Docente: Elaine Gomes Assis
Unidade: Faculdade de Engenharia Mecânica
Regime de trabalho: 40 horas / DE

Carga horária semanal: 40 h 0 min

Período Letivo 2024/2 Graduação: 09/12/2024 a 24/05/2025
Período Letivo 2024/2 Medicina: 14/10/2024 a 27/02/2025
Período Letivo 2025/1 Pós-Graduação: 12/03/2025 a 12/07/2025
Período Letivo 2025/1 ESEBA: 01/02/2025 a 18/07/2025

Atividades de Gestão 19 h 0 min

Tipo	Descrição	Tempo total
Diretor	Faculdade de Engenharia Mecânica	19 h 0 min

Outras atividades 0 h 0 min

Descrição	Tempo total
-----------	-------------



Universidade Federal de Uberlândia
Plano de Trabalho Docente
Resolução CONDIR nº 02/2018

Ano: 2024 Semestre: 2
Docente: Elaine Gomes Assis
Unidade: Faculdade de Engenharia Mecânica
Regime de trabalho: 40 horas / DE

Período Letivo 2024/2 Graduação: 09/12/2024 a 24/05/2025
Período Letivo 2024/2 Medicina: 14/10/2024 a 27/02/2025
Período Letivo 2025/1 Pós-Graduação: 12/03/2025 a 12/07/2025
Período Letivo 2025/1 ESEBA: 01/02/2025 a 18/07/2025

Carga horária semanal: 40 h 0 min

Projetos de Ensino 0 h 0 min

Descrição	Tempo total

Afastamentos 0 h 0 min

Tipo	Tempo total

Atividades com remuneração suplementar

Descrição	Local	Horários



Universidade Federal de Uberlândia
Plano de Trabalho Docente
Resolução CONDIR nº 02/2018

Ano: 2024 Semestre: 2
Docente: **Elaine Gomes Assis**
Unidade: **Faculdade de Engenharia Mecânica**
Regime de trabalho: **40 horas / DE**

Período Letivo 2024/2 Graduação: 09/12/2024 a 24/05/2025
Período Letivo 2024/2 Medicina: 14/10/2024 a 27/02/2025
Período Letivo 2025/1 Pós-Graduação: 12/03/2025 a 12/07/2025
Período Letivo 2025/1 ESEBA: 01/02/2025 a 18/07/2025

Carga horária semanal: 40 h 0 min

Observações

0



Universidade Federal de Uberlândia

Plano de Trabalho Docente

Resolução CONDIR nº 02/2018

Ano: 2024 Semestre: 2
Docente: Francisco José de Souza
Unidade: FEMEC
Regime de trabalho: 40 horas / DE

Carga horária semanal: 40 h 0 min

Período Letivo 2024/2 Graduação: 09/12/2024 a 24/05/2025
Período Letivo 2024/2 Medicina: 14/10/2024 a 27/02/2025
Período Letivo 2025/1 Pós-Graduação: 12/03/2025 a 12/07/2025
Período Letivo 2025/1 ESEBA: 01/02/2025 a 18/07/2025

Atividades de Ensino

Total aulas: 8

Tempo em aula: 8 h 0 min

Total com ensino: 18 h 20 min

Disciplina	Tipo	Aulas	Tempo aulas	Tempo atendimento	Tempo preparação	Tempo total
Mecânica dos Fluidos	Graduação	4	4 h 0 min	2 h 0 min	3 h 30 min	9 h 30 min
Termodinâmica Clássica	Pós-Graduação	4	4 h 0 min	1 h 30 min	3 h 20 min	8 h 50 min

Atividades de Orientação

9 h 10 min

Tipo	Observação/Espec.	Quantidade	Tempo por orientação	Tempo total
TCC		2	1 h 5 min	2 h 10 min
Iniciação Científica		2	1 h 0 min	2 h 0 min
Doutorado		3	1 h 0 min	3 h 0 min
Mestrado		1	1 h 0 min	1 h 0 min
Pós-Doutorado		1	1 h 0 min	1 h 0 min



Universidade Federal de Uberlândia

Plano de Trabalho Docente

Resolução CONDIR nº 02/2018

Ano: 2024
Docente: **Francisco José de Souza**
Unidade: **FEMEC**
Regime de trabalho: **40 horas / DE**

Semestre: 2

Carga horária semanal: 40 h 0 min

Período Letivo 2024/2 Graduação: 09/12/2024 a 24/05/2025
Período Letivo 2024/2 Medicina: 14/10/2024 a 27/02/2025
Período Letivo 2025/1 Pós-Graduação: 12/03/2025 a 12/07/2025
Período Letivo 2025/1 ESEBA: 01/02/2025 a 18/07/2025

Atividades de Pesquisa 12 h 30 min

Descrição	Tempo total
Redação de artigos científicos	6 h 30 min
Coordenação de projetos de pesquisa	3 h 0 min
Revisão e pareceres para periódicos e órgãos de fomento	1 h 0 min
Elaboração de patentes e registros de software	2 h 0 min

Atividades de Extensão 0 h 0 min

Descrição	Tempo total
-----------	-------------



Universidade Federal de Uberlândia
Plano de Trabalho Docente
Resolução CONDIR nº 02/2018

Ano: 2024
Docente: **Francisco José de Souza**
Unidade: **FEMEC**
Regime de trabalho: **40 horas / DE**

Semestre: 2

Carga horária semanal: 40 h 0 min

Período Letivo 2024/2 Graduação: 09/12/2024 a 24/05/2025
Período Letivo 2024/2 Medicina: 14/10/2024 a 27/02/2025
Período Letivo 2025/1 Pós-Graduação: 12/03/2025 a 12/07/2025
Período Letivo 2025/1 ESEBA: 01/02/2025 a 18/07/2025

Atividades de Gestão 0 h 0 min

Tipo	Descrição	Tempo total

Outras atividades 0 h 0 min

Descrição	Tempo total



Universidade Federal de Uberlândia
Plano de Trabalho Docente
Resolução CONDIR nº 02/2018

Ano: 2024 Semestre: 2
Docente: Francisco José de Souza
Unidade: FEMEC
Regime de trabalho: 40 horas / DE

Período Letivo 2024/2 Graduação: 09/12/2024 a 24/05/2025
Período Letivo 2024/2 Medicina: 14/10/2024 a 27/02/2025
Período Letivo 2025/1 Pós-Graduação: 12/03/2025 a 12/07/2025
Período Letivo 2025/1 ESEBA: 01/02/2025 a 18/07/2025

Carga horária semanal: 40 h 0 min

Projetos de Ensino 0 h 0 min

Descrição	Tempo total

Afastamentos 0 h 0 min

Tipo	Tempo total

Atividades com remuneração suplementar

Descrição	Local	Horários



Universidade Federal de Uberlândia
Plano de Trabalho Docente
Resolução CONDIR nº 02/2018

Ano: 2024
Docente: **Francisco José de Souza**
Unidade: **FEMEC**
Regime de trabalho: **40 horas / DE**

Semestre: 2

Período Letivo 2024/2 Graduação: 09/12/2024 a 24/05/2025
Período Letivo 2024/2 Medicina: 14/10/2024 a 27/02/2025
Período Letivo 2025/1 Pós-Graduação: 12/03/2025 a 12/07/2025
Período Letivo 2025/1 ESEBA: 01/02/2025 a 18/07/2025

Carga horária semanal: 40 h 0 min

4 de December de 2024

Página 4 de 5

Observações

0



Universidade Federal de Uberlândia
Plano de Trabalho Docente
Resolução CONDIR nº 02/2018

Ano: 2024
Docente: **Francisco José de Souza**
Unidade: **FEMEC**
Regime de trabalho: **40 horas / DE**

Semestre: 2

Período Letivo 2024/2 Graduação: 09/12/2024 a 24/05/2025
Período Letivo 2024/2 Medicina: 14/10/2024 a 27/02/2025
Período Letivo 2025/1 Pós-Graduação: 12/03/2025 a 12/07/2025
Período Letivo 2025/1 ESEBA: 01/02/2025 a 18/07/2025

Carga horária semanal: 40 h 0 min

4 de December de 2024

Página 5 de 5



Universidade Federal de Uberlândia
Plano de Trabalho Docente
Resolução CONDIR nº 02/2018

Ano: 2024 Semestre: 2
Docente: **Mayara Fernanda Pereira**
Unidade: **Faculdade de Engenharia Mecânica**
Regime de trabalho: **40 horas / DE**

Período Letivo 2024/2 Graduação: 09/12/2024 a 24/05/2025
Período Letivo 2024/2 Medicina: 14/10/2024 a 27/02/2025
Período Letivo 2025/1 Pós-Graduação: 12/03/2025 a 12/07/2025
Período Letivo 2025/1 ESEBA: 01/02/2025 a 18/07/2025

Carga horária semanal: 40 h 0 min

Atividades de Ensino

Total aulas: 12

Tempo em aula: 12 h 0 min

Total com ensino: 17 h 30 min

Disciplina	Tipo	Aulas	Tempo aulas	Tempo atendimento	Tempo preparação	Tempo total
FEMEC 41041	Graduação	12	12 h 0 min	2 h 0 min	3 h 30 min	17 h 30 min

Atividades de Orientação

4 h 30 min

Tipo	Observação/Espec.	Quantidade	Tempo por orientação	Tempo total
Iniciação Científica	PIVIC (Voluntária)	2	1 h 30 min	3 h 0 min
Monitoria		1	1 h 30 min	1 h 30 min



Universidade Federal de Uberlândia
Plano de Trabalho Docente
Resolução CONDIR nº 02/2018

Ano: 2024 Semestre: 2
Docente: **Mayara Fernanda Pereira**
Unidade: **Faculdade de Engenharia Mecânica**
Regime de trabalho: **40 horas / DE**

Período Letivo 2024/2 Graduação: 09/12/2024 a 24/05/2025
Período Letivo 2024/2 Medicina: 14/10/2024 a 27/02/2025
Período Letivo 2025/1 Pós-Graduação: 12/03/2025 a 12/07/2025
Período Letivo 2025/1 ESEBA: 01/02/2025 a 18/07/2025

Carga horária semanal: 40 h 0 min

Atividades de Pesquisa 15 h 0 min

Descrição	Tempo total
Coordenadora do projeto sem financiamento (PSF) - "Avaliação dos aspectos metrológicos em liga aeronáutica submetida ao processo de retificação"	5 h 0 min
Colaboradora em projeto de pesquisa sobre retificação de componentes de drones -CAPES/Print	0 h 50 min
Colaboradora em projeto de pesquisa sobre retificação e caracterização de polímeros	1 h 40 min
Colaboradora em projeto de pesquisa sobre retificação de polímeros - CNPq PQ1	1 h 30 min
Desenvolvimento de ensaios experimentais - patente sobre retificação e dressagem	4 h 0 min
Elaboração de artigos científicos	1 h 0 min
Participação no Projeto "Meninas Velozes: Cooperação Universidade-Escola para uma Educação STEAM Sensível a Gênero" - Chamada CNPQ/MCTI/MMULHERES Nº 31/2023	1 h 0 min

Atividades de Extensão 1 h 0 min

Descrição	Tempo total
Prestação de serviços, laudos técnicos e medições.	1 h 0 min



Universidade Federal de Uberlândia
Plano de Trabalho Docente
Resolução CONDIR nº 02/2018

Ano: 2024 Semestre: 2
Docente: **Mayara Fernanda Pereira**
Unidade: **Faculdade de Engenharia Mecânica**
Regime de trabalho: **40 horas / DE**

Período Letivo 2024/2 Graduação: 09/12/2024 a 24/05/2025
Período Letivo 2024/2 Medicina: 14/10/2024 a 27/02/2025
Período Letivo 2025/1 Pós-Graduação: 12/03/2025 a 12/07/2025
Período Letivo 2025/1 ESEBA: 01/02/2025 a 18/07/2025

Carga horária semanal: 40 h 0 min

Atividades de Gestão 2 h 0 min

Tipo	Descrição	Tempo total
Membro Conselho	Conselho da Faculdade de Engenharia Mecânica	1 h 0 min
Outro	Coordenação do Laboratório de Metrologia	1 h 0 min

Outras atividades 0 h 0 min

Descrição	Tempo total
-----------	-------------



Universidade Federal de Uberlândia
Plano de Trabalho Docente
Resolução CONDIR nº 02/2018

Ano: 2024 Semestre: 2
Docente: **Mayara Fernanda Pereira**
Unidade: **Faculdade de Engenharia Mecânica**
Regime de trabalho: **40 horas / DE** Carga horária semanal: 40 h 0 min

Período Letivo 2024/2 Graduação: 09/12/2024 a 24/05/2025
Período Letivo 2024/2 Medicina: 14/10/2024 a 27/02/2025
Período Letivo 2025/1 Pós-Graduação: 12/03/2025 a 12/07/2025
Período Letivo 2025/1 ESEBA: 01/02/2025 a 18/07/2025

Projetos de Ensino 0 h 0 min

Descrição	Tempo total

Afastamentos 0 h 0 min

Tipo	Tempo total

Atividades com remuneração suplementar

Descrição	Local	Horários



Universidade Federal de Uberlândia

Plano de Trabalho Docente

Resolução CONDIR nº 02/2018

Ano: 2024 Semestre: 2
Docente: **Mayara Fernanda Pereira**
Unidade: **Faculdade de Engenharia Mecânica**
Regime de trabalho: **40 horas / DE**

Período Letivo 2024/2 Graduação: 09/12/2024 a 24/05/2025
Período Letivo 2024/2 Medicina: 14/10/2024 a 27/02/2025
Período Letivo 2025/1 Pós-Graduação: 12/03/2025 a 12/07/2025
Período Letivo 2025/1 ESEBA: 01/02/2025 a 18/07/2025

Carga horária semanal: 40 h 0 min

Observações

0



Universidade Federal de Uberlândia
Plano de Trabalho Docente
Resolução CONDIR nº 02/2018

Ano: 2024 Semestre: 2
Docente: Arthur Alves Fiocchi
Unidade: Faculdade de Engenharia Mecânica
Regime de trabalho: 40 horas / DE

Carga horária semanal: 40 h 0 min

Período Letivo 2024/2 Graduação: 09/12/2024 a 24/05/2025

Período Letivo 2024/2 Medicina: 14/10/2024 a 27/02/2025

Período Letivo 2025/1 Pós-Graduação: 12/03/2025 a 12/07/2025

Período Letivo 2025/1 ESEBA: 01/02/2025 a 18/07/2025

Atividades de Ensino

Total aulas: 8

Tempo em aula: 8 h 0 min

Total com ensino: 15 h 0 min

Disciplina	Tipo	Aulas	Tempo aulas	Tempo atendimento	Tempo preparação	Tempo total
FEMEC41041-Metrologia-Turma UA	Graduação	2	2 h 0 min	1 h 0 min	1 h 0 min	4 h 0 min
FEMEC41041-Metrologia-Turma UD	Graduação	2	2 h 0 min	1 h 0 min	1 h 0 min	4 h 0 min
PM582D- Tópicos Especiais em Fabricação II: Processos de usinagem de Ultraprecisão	Pós-Graduação	4	4 h 0 min	2 h 0 min	1 h 0 min	7 h 0 min

Atividades de Orientação

9 h 30 min

Tipo	Observação/Espec.	Quantidade	Tempo por orientação	Tempo total
TCC	orientação	2	1 h 0 min	2 h 0 min
PET (orientação)	orientação	1	1 h 0 min	1 h 0 min
Iniciação Científica	orientação	2	1 h 0 min	2 h 0 min
Mestrado	orientação	1	1 h 0 min	1 h 0 min
Doutorado	orientação	3	1 h 0 min	3 h 0 min
Estágio	orientação/supervisão	1	0 h 30 min	0 h 30 min



Universidade Federal de Uberlândia
Plano de Trabalho Docente
Resolução CONDIR nº 02/2018

Ano: 2024 Semestre: 2
Docente: **Arthur Alves Fiocchi**
Unidade: **Faculdade de Engenharia Mecânica**
Regime de trabalho: **40 horas / DE**

Carga horária semanal: 40 h 0 min

Período Letivo 2024/2 Graduação: 09/12/2024 a 24/05/2025

Período Letivo 2024/2 Medicina: 14/10/2024 a 27/02/2025

Período Letivo 2025/1 Pós-Graduação: 12/03/2025 a 12/07/2025

Período Letivo 2025/1 ESEBA: 01/02/2025 a 18/07/2025

Atividades de Pesquisa 9 h 30 min

Descrição	Tempo total
Projeto FAPEMIG	1 h 0 min
CINTESP.BR/UFU	1 h 0 min
SIS ASSISTIVA MCTI	1 h 0 min
Projeto AHBA	4 h 0 min
Redação artigos científicos	1 h 30 min
Redação de patentes e desenhos industriais	1 h 0 min

Atividades de Extensão 4 h 0 min

Descrição	Tempo total
Desenvolvimento de prótese	1 h 0 min
Ampliação FEMEC MAKER	1 h 0 min
Tecnologias assistiva com a Faculdade de Design	1 h 0 min
CINTESP.BR	0 h 30 min
CTParNa	0 h 30 min



Universidade Federal de Uberlândia
Plano de Trabalho Docente
Resolução CONDIR nº 02/2018

Ano: 2024 Semestre: 2
Docente: **Arthur Alves Fiocchi**
Unidade: **Faculdade de Engenharia Mecânica**
Regime de trabalho: **40 horas / DE**

Período Letivo 2024/2 Graduação: 09/12/2024 a 24/05/2025
Período Letivo 2024/2 Medicina: 14/10/2024 a 27/02/2025
Período Letivo 2025/1 Pós-Graduação: 12/03/2025 a 12/07/2025
Período Letivo 2025/1 ESEBA: 01/02/2025 a 18/07/2025

Carga horária semanal: 40 h 0 min

Atividades de Gestão 2 h 0 min

Tipo	Descrição	Tempo total
Membro Conselho	CINTESP.BR	1 h 0 min
Coordenador sem FUC	LABORATÓRIO FEMEC MAKER	1 h 0 min

Outras atividades 0 h 0 min

Descrição	Tempo total
-----------	-------------



Universidade Federal de Uberlândia
Plano de Trabalho Docente
Resolução CONDIR nº 02/2018

Ano: 2024 Semestre: 2
Docente: **Arthur Alves Fiocchi**
Unidade: **Faculdade de Engenharia Mecânica**
Regime de trabalho: **40 horas / DE**

Período Letivo 2024/2 Graduação: 09/12/2024 a 24/05/2025
Período Letivo 2024/2 Medicina: 14/10/2024 a 27/02/2025
Período Letivo 2025/1 Pós-Graduação: 12/03/2025 a 12/07/2025
Período Letivo 2025/1 ESEBA: 01/02/2025 a 18/07/2025

Carga horária semanal: 40 h 0 min

Projetos de Ensino 0 h 0 min

Descrição	Tempo total

Afastamentos 0 h 0 min

Tipo	Tempo total

Atividades com remuneração suplementar

Descrição	Local	Horários



Universidade Federal de Uberlândia
Plano de Trabalho Docente
Resolução CONDIR nº 02/2018

Ano: 2024 Semestre: 2
Docente: **Arthur Alves Fiocchi**
Unidade: **Faculdade de Engenharia Mecânica**
Regime de trabalho: **40 horas / DE**

Período Letivo 2024/2 Graduação: 09/12/2024 a 24/05/2025
Período Letivo 2024/2 Medicina: 14/10/2024 a 27/02/2025
Período Letivo 2025/1 Pós-Graduação: 12/03/2025 a 12/07/2025
Período Letivo 2025/1 ESEBA: 01/02/2025 a 18/07/2025

Carga horária semanal: 40 h 0 min

Observações

0



Universidade Federal de Uberlândia
Plano de Trabalho Docente
Resolução CONDIR nº 02/2018

Ano: 2024 Semestre: 2
Docente: **Aristeu da Silveira Neto**
Unidade: **Faculdade de Engenharia Mecânica**
Regime de trabalho: **40 horas / DE**

Carga horária semanal: 40 h 0 min

Período Letivo 2024/2 Graduação: 09/12/2024 a 24/05/2025

Período Letivo 2024/2 Medicina: 14/10/2024 a 27/02/2025

Período Letivo 2025/1 Pós-Graduação: 12/03/2025 a 12/07/2025

Período Letivo 2025/1 ESEBA: 01/02/2025 a 18/07/2025

Atividades de Ensino

Total aulas: 11

Tempo em aula: 11 h 0 min

Total com ensino: 16 h 0 min

Disciplina	Tipo	Aulas	Tempo aulas	Tempo atendimento	Tempo preparação	Tempo total
Termodinâmica	Graduação	4	4 h 0 min	1 h 30 min	1 h 0 min	6 h 30 min
Turbulência nos Fluidos	Graduação	3	3 h 0 min	1 h 0 min	0 h 30 min	4 h 30 min
Mecânica dos Fluidos	Pós-Graduação	4	4 h 0 min	1 h 0 min		5 h 0 min

Atividades de Orientação

10 h 0 min

Tipo	Observação/Espec.	Quantidade	Tempo por orientação	Tempo total
TCC		2	1 h 0 min	2 h 0 min
Doutorado		2	2 h 0 min	4 h 0 min
Mestrado		2	2 h 0 min	4 h 0 min



Universidade Federal de Uberlândia
Plano de Trabalho Docente
Resolução CONDIR nº 02/2018

Ano: 2024 Semestre: 2
Docente: **Aristeu da Silveira Neto**
Unidade: **Faculdade de Engenharia Mecânica**
Regime de trabalho: **40 horas / DE**

Período Letivo 2024/2 Graduação: 09/12/2024 a 24/05/2025
Período Letivo 2024/2 Medicina: 14/10/2024 a 27/02/2025
Período Letivo 2025/1 Pós-Graduação: 12/03/2025 a 12/07/2025
Período Letivo 2025/1 ESEBA: 01/02/2025 a 18/07/2025

Carga horária semanal: 40 h 0 min

Atividades de Pesquisa 14 h 0 min

Descrição	Tempo total
Modelagem Matemática de Escoamentos Bifásicos	3 h 0 min
Modelagem Matemática de Interação Fluido Estrutura	4 h 0 min
Modelagem Matemática de Processos de Corrosão	4 h 0 min
Modelagem Matemática de Mancais	3 h 0 min

Atividades de Extensão 0 h 0 min

Descrição	Tempo total
-----------	-------------



Universidade Federal de Uberlândia
Plano de Trabalho Docente
Resolução CONDIR nº 02/2018

Ano: 2024 Semestre: 2
Docente: **Aristeu da Silveira Neto**
Unidade: **Faculdade de Engenharia Mecânica**
Regime de trabalho: **40 horas / DE**

Período Letivo 2024/2 Graduação: 09/12/2024 a 24/05/2025
Período Letivo 2024/2 Medicina: 14/10/2024 a 27/02/2025
Período Letivo 2025/1 Pós-Graduação: 12/03/2025 a 12/07/2025
Período Letivo 2025/1 ESEBA: 01/02/2025 a 18/07/2025

Carga horária semanal: 40 h 0 min

Atividades de Gestão 0 h 0 min

Tipo	Descrição	Tempo total

Outras atividades 0 h 0 min

Descrição	Tempo total



Universidade Federal de Uberlândia
Plano de Trabalho Docente
Resolução CONDIR nº 02/2018

Ano: 2024 Semestre: 2
Docente: **Aristeu da Silveira Neto**
Unidade: **Faculdade de Engenharia Mecânica**
Regime de trabalho: **40 horas / DE**

Período Letivo 2024/2 Graduação: 09/12/2024 a 24/05/2025
Período Letivo 2024/2 Medicina: 14/10/2024 a 27/02/2025
Período Letivo 2025/1 Pós-Graduação: 12/03/2025 a 12/07/2025
Período Letivo 2025/1 ESEBA: 01/02/2025 a 18/07/2025

Carga horária semanal: 40 h 0 min

Projetos de Ensino 0 h 0 min

Descrição	Tempo total

Afastamentos 0 h 0 min

Tipo	Tempo total

Atividades com remuneração suplementar

Descrição	Local	Horários



Universidade Federal de Uberlândia
Plano de Trabalho Docente
Resolução CONDIR nº 02/2018

Ano: 2024 Semestre: 2
Docente: **Aristeu da Silveira Neto**
Unidade: **Faculdade de Engenharia Mecânica**
Regime de trabalho: **40 horas / DE**

Período Letivo 2024/2 Graduação: 09/12/2024 a 24/05/2025
Período Letivo 2024/2 Medicina: 14/10/2024 a 27/02/2025
Período Letivo 2025/1 Pós-Graduação: 12/03/2025 a 12/07/2025
Período Letivo 2025/1 ESEBA: 01/02/2025 a 18/07/2025

Carga horária semanal: 40 h 0 min

Observações

0



Universidade Federal de Uberlândia
Plano de Trabalho Docente
Resolução CONDIR nº 02/2018

Ano: 2024 Semestre: 2
Docente: Antonio Marcos Gonçalves de Lima
Unidade: Faculdade de Engenharia Mecânica
Regime de trabalho: 40 horas / DE

Carga horária semanal: 40 h 0 min

Período Letivo 2024/2 Graduação: 09/12/2024 a 24/05/2025
Período Letivo 2024/2 Medicina: 14/10/2024 a 27/02/2025
Período Letivo 2025/1 Pós-Graduação: 12/03/2025 a 12/07/2025
Período Letivo 2025/1 ESEBA: 01/02/2025 a 18/07/2025

Atividades de Ensino

Total aulas: 13

Tempo em aula: 13 h 0 min

Total com ensino: 19 h 0 min

Disciplina	Tipo	Aulas	Tempo aulas	Tempo atendimento	Tempo preparação	Tempo total
FEMEC43061	Graduação	4	4 h 0 min	1 h 0 min	1 h 0 min	6 h 0 min
FEMEC43073	Graduação	5	5 h 0 min	1 h 0 min	1 h 0 min	7 h 0 min
PM065	Pós-Graduação	4	4 h 0 min	1 h 0 min	1 h 0 min	6 h 0 min

Atividades de Orientação

14 h 0 min

Tipo	Observação/Espec.	Quantidade	Tempo por orientação	Tempo total
Pós-Doutorado		2	1 h 30 min	3 h 0 min
Doutorado		1	1 h 0 min	1 h 0 min
Mestrado		1	2 h 0 min	2 h 0 min
Iniciação Científica		4	2 h 0 min	8 h 0 min



Universidade Federal de Uberlândia
Plano de Trabalho Docente
Resolução CONDIR nº 02/2018

Ano: 2024 Semestre: 2
Docente: Antonio Marcos Gonçalves de Lima
Unidade: Faculdade de Engenharia Mecânica
Regime de trabalho: 40 horas / DE

Carga horária semanal: 40 h 0 min

Período Letivo 2024/2 Graduação: 09/12/2024 a 24/05/2025
Período Letivo 2024/2 Medicina: 14/10/2024 a 27/02/2025
Período Letivo 2025/1 Pós-Graduação: 12/03/2025 a 12/07/2025
Período Letivo 2025/1 ESEBA: 01/02/2025 a 18/07/2025

5 de dezembro de 2024

Página 1 de 5

Atividades de Pesquisa 7 h 0 min

Descrição	Tempo total
Projetos PI&D - Petrobras	7 h 0 min

Atividades de Extensão 0 h 0 min

Descrição	Tempo total
-----------	-------------



Universidade Federal de Uberlândia
Plano de Trabalho Docente
Resolução CONDIR nº 02/2018

Ano: 2024 Semestre: 2
Docente: **Antonio Marcos Gonçalves de Lima**
Unidade: **Faculdade de Engenharia Mecânica**
Regime de trabalho: **40 horas / DE**

Período Letivo 2024/2 Graduação: 09/12/2024 a 24/05/2025
Período Letivo 2024/2 Medicina: 14/10/2024 a 27/02/2025
Período Letivo 2025/1 Pós-Graduação: 12/03/2025 a 12/07/2025
Período Letivo 2025/1 ESEBA: 01/02/2025 a 18/07/2025

Carga horária semanal: 40 h 0 min

5 de dezembro de 2024

Página 2 de 5

Atividades de Gestão 0 h 0 min

Tipo	Descrição	Tempo total

Outras atividades 0 h 0 min

Descrição	Tempo total



Universidade Federal de Uberlândia
Plano de Trabalho Docente
Resolução CONDIR nº 02/2018

Ano: 2024 Semestre: 2
Docente: Antonio Marcos Gonçalves de Lima
Unidade: Faculdade de Engenharia Mecânica
Regime de trabalho: 40 horas / DE

Carga horária semanal: 40 h 0 min

Período Letivo 2024/2 Graduação: 09/12/2024 a 24/05/2025
Período Letivo 2024/2 Medicina: 14/10/2024 a 27/02/2025
Período Letivo 2025/1 Pós-Graduação: 12/03/2025 a 12/07/2025
Período Letivo 2025/1 ESEBA: 01/02/2025 a 18/07/2025

5 de dezembro de 2024

Página 3 de 5

Projetos de Ensino 0 h 0 min

Descrição	Tempo total

Afastamentos 0 h 0 min

Tipo	Tempo total

Atividades com remuneração suplementar

Descrição	Local	Horários



Universidade Federal de Uberlândia
Plano de Trabalho Docente
Resolução CONDIR nº 02/2018

Ano: 2024 Semestre: 2
Docente: **Antonio Marcos Gonçalves de Lima**
Unidade: **Faculdade de Engenharia Mecânica**
Regime de trabalho: **40 horas / DE**

Carga horária semanal: 40 h 0 min

Período Letivo 2024/2 Graduação: 09/12/2024 a 24/05/2025

Período Letivo 2024/2 Medicina: 14/10/2024 a 27/02/2025

Período Letivo 2025/1 Pós-Graduação: 12/03/2025 a 12/07/2025

Período Letivo 2025/1 ESEBA: 01/02/2025 a 18/07/2025

5 de dezembro de 2024

Página 4 de 5

Observações

0



Universidade Federal de Uberlândia
Plano de Trabalho Docente
Resolução CONDIR nº 02/2018

Ano: 2024 Semestre: 2
Docente: **Antonio Marcos Gonçalves de Lima**
Unidade: **Faculdade de Engenharia Mecânica**
Regime de trabalho: **40 horas / DE**

Carga horária semanal: 40 h 0 min

Período Letivo 2024/2 Graduação: 09/12/2024 a 24/05/2025

Período Letivo 2024/2 Medicina: 14/10/2024 a 27/02/2025

Período Letivo 2025/1 Pós-Graduação: 12/03/2025 a 12/07/2025

Período Letivo 2025/1 ESEBA: 01/02/2025 a 18/07/2025

5 de dezembro de 2024

Página 5 de 5



Universidade Federal de Uberlândia
Plano de Trabalho Docente
Resolução CONDIR nº 02/2018

Ano: 2024 Semestre: 2
Docente: Valder Steffen Junior
Unidade: Faculdade Engenharia Mecânica
Regime de trabalho: 40 horas / DE

Período Letivo 2024/2 Graduação: 09/12/2024 a 24/05/2025
Período Letivo 2024/2 Medicina: 14/10/2024 a 27/02/2025
Período Letivo 2025/1 Pós-Graduação: 12/03/2025 a 12/07/2025
Período Letivo 2025/1 ESEBA: 01/02/2025 a 18/07/2025

Carga horária semanal: 40 h 0 min

Atividades de Ensino

Total aulas: 0

Tempo em aula: 0 h 0 min

Total com ensino: 0 h 0 min

Disciplina	Tipo	Aulas	Tempo aulas	Tempo atendimento	Tempo preparação	Tempo total

Atividades de Orientação

0 h 0 min

Tipo	Observação/Espec.	Quantidade	Tempo por orientação	Tempo total



Universidade Federal de Uberlândia
Plano de Trabalho Docente
Resolução CONDIR nº 02/2018

Ano: 2024 Semestre: 2
Docente: Valder Steffen Junior
Unidade: Faculdade Engenharia Mecânica
Regime de trabalho: 40 horas / DE

Período Letivo 2024/2 Graduação: 09/12/2024 a 24/05/2025
Período Letivo 2024/2 Medicina: 14/10/2024 a 27/02/2025
Período Letivo 2025/1 Pós-Graduação: 12/03/2025 a 12/07/2025
Período Letivo 2025/1 ESEBA: 01/02/2025 a 18/07/2025

Carga horária semanal: 40 h 0 min

Atividades de Pesquisa 0 h 0 min

Descrição	Tempo total

Atividades de Extensão 0 h 0 min

Descrição	Tempo total



Universidade Federal de Uberlândia
Plano de Trabalho Docente
Resolução CONDIR nº 02/2018

Ano: 2024 Semestre: 2
Docente: Valder Steffen Junior
Unidade: Faculdade Engenharia Mecânica
Regime de trabalho: 40 horas / DE

Período Letivo 2024/2 Graduação: 09/12/2024 a 24/05/2025
Período Letivo 2024/2 Medicina: 14/10/2024 a 27/02/2025
Período Letivo 2025/1 Pós-Graduação: 12/03/2025 a 12/07/2025
Período Letivo 2025/1 ESEBA: 01/02/2025 a 18/07/2025

Carga horária semanal: 40 h 0 min

Atividades de Gestão 40 h 0 min

Tipo	Descrição	Tempo total
Reitor	Reitor da UFU	40 h 0 min

Outras atividades 0 h 0 min

Descrição	Tempo total
-----------	-------------



Universidade Federal de Uberlândia
Plano de Trabalho Docente
Resolução CONDIR nº 02/2018

Ano: 2024 Semestre: 2
Docente: Valder Steffen Junior
Unidade: Faculdade Engenharia Mecânica
Regime de trabalho: 40 horas / DE

Período Letivo 2024/2 Graduação: 09/12/2024 a 24/05/2025
Período Letivo 2024/2 Medicina: 14/10/2024 a 27/02/2025
Período Letivo 2025/1 Pós-Graduação: 12/03/2025 a 12/07/2025
Período Letivo 2025/1 ESEBA: 01/02/2025 a 18/07/2025

Carga horária semanal: 40 h 0 min

Projetos de Ensino 0 h 0 min

Descrição	Tempo total

Afastamentos 0 h 0 min

Tipo	Tempo total

Atividades com remuneração suplementar

Descrição	Local	Horários



Universidade Federal de Uberlândia
Plano de Trabalho Docente
Resolução CONDIR nº 02/2018

Ano: 2024 Semestre: 2
Docente: **Valder Steffen Junior**
Unidade: **Faculdade Engenharia Mecânica**
Regime de trabalho: **40 horas / DE**

Período Letivo 2024/2 Graduação: 09/12/2024 a 24/05/2025
Período Letivo 2024/2 Medicina: 14/10/2024 a 27/02/2025
Período Letivo 2025/1 Pós-Graduação: 12/03/2025 a 12/07/2025
Período Letivo 2025/1 ESEBA: 01/02/2025 a 18/07/2025

Carga horária semanal: 40 h 0 min

Observações

0



Universidade Federal de Uberlândia
Plano de Trabalho Docente
Resolução CONDIR nº 02/2018

Ano: 2024
Docente: Solidônio Rodrigues de Carvalho
Unidade: Faculdade de Engenharia Mecânica
Regime de trabalho: 40 horas / DE

Semestre: 2

Carga horária semanal: 40 h 0 min

Período Letivo 2024/2 Graduação: 09/12/2024 a 24/05/2025
Período Letivo 2024/2 Medicina: 14/10/2024 a 27/02/2025
Período Letivo 2025/1 Pós-Graduação: 12/03/2025 a 12/07/2025
Período Letivo 2025/1 ESEBA: 01/02/2025 a 18/07/2025

Atividades de Ensino

Total aulas: 10

Tempo em aula: 10 h 0 min

Total com ensino: 20 h 0 min

Disciplina	Tipo	Aulas	Tempo aulas	Tempo atendimento	Tempo preparação	Tempo total
FEMEC41092 - Projeto de Sistemas Mecânicos	Graduação	2	2 h 0 min	1 h 30 min	1 h 30 min	5 h 0 min
FEMEC41063 - Sistemas Térmicos	Graduação	4	4 h 0 min	1 h 30 min	1 h 30 min	7 h 0 min
PM064 - Métodos Computacionais Aplicados à Engenharia Mecânica	Pós-Graduação	4	4 h 0 min	2 h 0 min	2 h 0 min	8 h 0 min

Atividades de Orientação

8 h 30 min

Tipo	Observação/Espec.	Quantidade	Tempo por orientação	Tempo total
TCC		1	2 h 0 min	2 h 0 min
Iniciação Científica		2	1 h 30 min	3 h 0 min
Mestrado		1	1 h 30 min	1 h 30 min
Pós-Doutorado		2	1 h 0 min	2 h 0 min

5 de dezembro de 2024

Página 1 de 5

Atividades de Pesquisa

8 h 30 min

Descrição	Tempo total
-----------	-------------



Universidade Federal de Uberlândia
Plano de Trabalho Docente
Resolução CONDIR nº 02/2018

Ano: 2024
Docente: **Solidônio Rodrigues de Carvalho**
Unidade: **Faculdade de Engenharia Mecânica**
Regime de trabalho: **40 horas / DE**

Semestre: 2

Carga horária semanal: 40 h 0 min

Período Letivo 2024/2 Graduação: 09/12/2024 a 24/05/2025
Período Letivo 2024/2 Medicina: 14/10/2024 a 27/02/2025
Período Letivo 2025/1 Pós-Graduação: 12/03/2025 a 12/07/2025
Período Letivo 2025/1 ESEBA: 01/02/2025 a 18/07/2025

PROJETO FINEP	2 h 0 min
PROJETO EMBRAPPII	2 h 0 min
PROJETO FAPEMIG	2 h 30 min
ENSAIOS EXPERIMENTAIS LABORATÓRIO	2 h 0 min

Atividades de Extensão 0 h 0 min

Descrição	Tempo total

5 de dezembro de 2024

Página 2 de 5

Atividades de Gestão 3 h 0 min

Tipo	Descrição	Tempo total
Membro Colegiado	Graduação em Engenharia Mecânica	1 h 0 min
Membro Colegiado	Pós-Graduação em Engenharia Mecânica	1 h 0 min
Membro comissão interna	Estágio Probatório	1 h 0 min



Universidade Federal de Uberlândia
Plano de Trabalho Docente
Resolução CONDIR nº 02/2018

Ano: 2024
Docente: **Solidônio Rodrigues de Carvalho**
Unidade: **Faculdade de Engenharia Mecânica**
Regime de trabalho: **40 horas / DE**

Semestre: 2

Carga horária semanal: 40 h 0 min

Período Letivo 2024/2 Graduação: 09/12/2024 a 24/05/2025
Período Letivo 2024/2 Medicina: 14/10/2024 a 27/02/2025
Período Letivo 2025/1 Pós-Graduação: 12/03/2025 a 12/07/2025
Período Letivo 2025/1 ESEBA: 01/02/2025 a 18/07/2025

--	--	--

Outras atividades 0 h 0 min

Descrição	Tempo total

5 de dezembro de 2024

Página 3 de 5

Projetos de Ensino 0 h 0 min

Descrição	Tempo total

Afastamentos 0 h 0 min



Universidade Federal de Uberlândia
Plano de Trabalho Docente
Resolução CONDIR nº 02/2018

Ano: 2024
Docente: **Solidônio Rodrigues de Carvalho**
Unidade: **Faculdade de Engenharia Mecânica**
Regime de trabalho: **40 horas / DE**

Semestre: 2

Carga horária semanal: 40 h 0 min

Período Letivo 2024/2 Graduação: 09/12/2024 a 24/05/2025
Período Letivo 2024/2 Medicina: 14/10/2024 a 27/02/2025
Período Letivo 2025/1 Pós-Graduação: 12/03/2025 a 12/07/2025
Período Letivo 2025/1 ESEBA: 01/02/2025 a 18/07/2025

Tipo	Tempo total

Atividades com remuneração suplementar

Descrição	Local	Horários

5 de dezembro de 2024

Página 4 de 5

Observações

0



Universidade Federal de Uberlândia
Plano de Trabalho Docente
Resolução CONDIR nº 02/2018

Ano: 2024
Docente: **Solidônio Rodrigues de Carvalho**
Unidade: **Faculdade de Engenharia Mecânica**
Regime de trabalho: **40 horas / DE**

Semestre: 2

Carga horária semanal: 40 h 0 min

Período Letivo 2024/2 Graduação: 09/12/2024 a 24/05/2025
Período Letivo 2024/2 Medicina: 14/10/2024 a 27/02/2025
Período Letivo 2025/1 Pós-Graduação: 12/03/2025 a 12/07/2025
Período Letivo 2025/1 ESEBA: 01/02/2025 a 18/07/2025

5 de dezembro de 2024

Página 5 de 5



Universidade Federal de Uberlândia
Plano de Trabalho Docente
Resolução CONDIR nº 02/2018

Ano: 2024
Docente: Volodymyr Ponomarov
Unidade: Faculdade FEMEC
Regime de trabalho: 40 horas / DE

Semestre: 2

Carga horária semanal: 40 h 0 min

Período Letivo 2024/2 Graduação: 09/12/2024 a 24/05/2025

Período Letivo 2024/2 Medicina: 14/10/2024 a 27/02/2025

Período Letivo 2025/1 Pós-Graduação: 12/03/2025 a 12/07/2025

Período Letivo 2025/1 ESEBA: 01/02/2025 a 18/07/2025

Atividades de Ensino

Total aulas: 10

Tempo em aula: 10 h 0 min

Total com ensino: 17 h 30 min

Disciplina	Tipo	Aulas	Tempo aulas	Tempo atendimento	Tempo preparação	Tempo total
FEMEC-41085 Fundição e Soldagem	Graduação	8	8 h 0 min	2 h 0 min	4 h 0 min	14 h 0 min
FEMEC-41041 Metrologia (p)	Graduação	2	2 h 0 min	1 h 0 min	0 h 30 min	3 h 30 min

Atividades de Orientação

8 h 0 min

Tipo	Observação/Espec.	Quantidade	Tempo por orientação	Tempo total
TCC		4	2 h 0 min	8 h 0 min



Universidade Federal de Uberlândia
Plano de Trabalho Docente
Resolução CONDIR nº 02/2018

Ano: 2024
Docente: **Volodymyr Ponomarov**
Unidade: **Faculdade FEMEC**
Regime de trabalho: **40 horas / DE**

Semestre: 2

Carga horária semanal: 40 h 0 min

Período Letivo 2024/2 Graduação: 09/12/2024 a 24/05/2025

Período Letivo 2024/2 Medicina: 14/10/2024 a 27/02/2025

Período Letivo 2025/1 Pós-Graduação: 12/03/2025 a 12/07/2025

Período Letivo 2025/1 ESEBA: 01/02/2025 a 18/07/2025

Atividades de Pesquisa 12 h 30 min

Descrição	Tempo total
Projeto: Unidade EMBRAPPII – Tecnologias Metal-Mecânica	1 h 30 min
Livro sobre o arco elétrico de soldagem	4 h 0 min
Projeto “Desenvolvimento de Solução Digital para Auxílio na Tomada de Decisão em Processos de União e Reparo”	7 h 0 min

Atividades de Extensão 0 h 0 min

Descrição	Tempo total
-----------	-------------



Universidade Federal de Uberlândia
Plano de Trabalho Docente
Resolução CONDIR nº 02/2018

Ano: 2024
Docente: **Volodymyr Ponomarov**
Unidade: **Faculdade FEMEC**
Regime de trabalho: **40 horas / DE**

Semestre: 2

Carga horária semanal: 40 h 0 min

Período Letivo 2024/2 Graduação: 09/12/2024 a 24/05/2025

Período Letivo 2024/2 Medicina: 14/10/2024 a 27/02/2025

Período Letivo 2025/1 Pós-Graduação: 12/03/2025 a 12/07/2025

Período Letivo 2025/1 ESEBA: 01/02/2025 a 18/07/2025

Atividades de Gestão 2 h 0 min

Tipo	Descrição	Tempo total
Membro comissão interna	Comissão Permanente de Internacionalização no âmbito da FEMEC	1 h 30 min
Membro comissão interna	Equipe de planejamento da FEMEC	0 h 30 min

Outras atividades 0 h 0 min

Descrição	Tempo total
-----------	-------------



Universidade Federal de Uberlândia
Plano de Trabalho Docente
Resolução CONDIR nº 02/2018

Ano: 2024
Docente: Volodymyr Ponomarov
Unidade: Faculdade FEMEC
Regime de trabalho: 40 horas / DE

Semestre: 2

Carga horária semanal: 40 h 0 min

Período Letivo 2024/2 Graduação: 09/12/2024 a 24/05/2025

Período Letivo 2024/2 Medicina: 14/10/2024 a 27/02/2025

Período Letivo 2025/1 Pós-Graduação: 12/03/2025 a 12/07/2025

Período Letivo 2025/1 ESEBA: 01/02/2025 a 18/07/2025

Projetos de Ensino 0 h 0 min

Descrição	Tempo total

Afastamentos 0 h 0 min

Tipo	Tempo total

Atividades com remuneração suplementar

Descrição	Local	Horários



Universidade Federal de Uberlândia
Plano de Trabalho Docente
Resolução CONDIR nº 02/2018

Ano: 2024
Docente: **Volodymyr Ponomarov**
Unidade: **Faculdade FEMEC**
Regime de trabalho: **40 horas / DE**

Semestre: 2

Carga horária semanal: 40 h 0 min

Período Letivo 2024/2 Graduação: 09/12/2024 a 24/05/2025

Período Letivo 2024/2 Medicina: 14/10/2024 a 27/02/2025

Período Letivo 2025/1 Pós-Graduação: 12/03/2025 a 12/07/2025

Período Letivo 2025/1 ESEBA: 01/02/2025 a 18/07/2025

Observações

0



Universidade Federal de Uberlândia
Plano de Trabalho Docente
Resolução CONDIR nº 02/2018

Ano: 2024
Docente: João da Silva
Unidade: Faculdade X
Regime de trabalho: 40 horas / DE

Semestre: 2

Carga horária semanal: 40 h 0 min

Período Letivo 2024/2 Graduação: 09/12/2024 a 24/05/2025
Período Letivo 2024/2 Medicina: 14/10/2024 a 27/02/2025
Período Letivo 2025/1 Pós-Graduação: 12/03/2025 a 12/07/2025
Período Letivo 2025/1 ESEBA: 01/02/2025 a 18/07/2025

Atividades de Ensino

Total aulas: 12

Tempo em aula: 12 h 0 min

Total com ensino: 14 h 20 min

Disciplina	Tipo	Aulas	Tempo aulas	Tempo atendimento	Tempo preparação	Tempo total
Vibração de Sistemas Mecânicos	Graduação	8	8 h 0 min	1 h 0 min	0 h 10 min	9 h 10 min
Dinâmica de Rotação	Pós-Graduação	4	4 h 0 min	1 h 0 min	0 h 10 min	5 h 10 min

Atividades de Orientação

8 h 30 min

Tipo	Observação/Espec.	Quantidade	Tempo por orientação	Tempo total
TCC		1	0 h 10 min	0 h 10 min
Mestrado		11	0 h 20 min	3 h 40 min
Doutorado		8	0 h 35 min	4 h 40 min



Universidade Federal de Uberlândia
Plano de Trabalho Docente
Resolução CONDIR nº 02/2018

Ano: 2024
Docente: João da Silva
Unidade: Faculdade X
Regime de trabalho: 40 horas / DE

Semestre: 2

Carga horária semanal: 40 h 0 min

Período Letivo 2024/2 Graduação: 09/12/2024 a 24/05/2025
Período Letivo 2024/2 Medicina: 14/10/2024 a 27/02/2025
Período Letivo 2025/1 Pós-Graduação: 12/03/2025 a 12/07/2025
Período Letivo 2025/1 ESEBA: 01/02/2025 a 18/07/2025

Atividades de Pesquisa 17 h 10 min

Descrição	Tempo total
Projeto de pesquisa PETROBRAS/CPFL/UFU	17 h 10 min

Atividades de Extensão 0 h 0 min

Descrição	Tempo total
-----------	-------------



Universidade Federal de Uberlândia
Plano de Trabalho Docente
Resolução CONDIR nº 02/2018

Ano: 2024
Docente: **João da Silva**
Unidade: **Faculdade X**
Regime de trabalho: **40 horas / DE**

Semestre: 2

Carga horária semanal: 40 h 0 min

Período Letivo 2024/2 Graduação: 09/12/2024 a 24/05/2025
Período Letivo 2024/2 Medicina: 14/10/2024 a 27/02/2025
Período Letivo 2025/1 Pós-Graduação: 12/03/2025 a 12/07/2025
Período Letivo 2025/1 ESEBA: 01/02/2025 a 18/07/2025

Atividades de Gestão 0 h 0 min

Tipo	Descrição	Tempo total

Outras atividades 0 h 0 min

Descrição	Tempo total



Universidade Federal de Uberlândia
Plano de Trabalho Docente
Resolução CONDIR nº 02/2018

Ano: 2024
Docente: João da Silva
Unidade: Faculdade X
Regime de trabalho: 40 horas / DE

Semestre: 2

Carga horária semanal: 40 h 0 min

Período Letivo 2024/2 Graduação: 09/12/2024 a 24/05/2025
Período Letivo 2024/2 Medicina: 14/10/2024 a 27/02/2025
Período Letivo 2025/1 Pós-Graduação: 12/03/2025 a 12/07/2025
Período Letivo 2025/1 ESEBA: 01/02/2025 a 18/07/2025

Projetos de Ensino 0 h 0 min

Descrição	Tempo total

Afastamentos 0 h 0 min

Tipo	Tempo total

Atividades com remuneração suplementar

Descrição	Local	Horários



Universidade Federal de Uberlândia
Plano de Trabalho Docente
Resolução CONDIR nº 02/2018

Ano: 2024
Docente: **João da Silva**
Unidade: **Faculdade X**
Regime de trabalho: **40 horas / DE**

Semestre: 2

Carga horária semanal: 40 h 0 min

Período Letivo 2024/2 Graduação: 09/12/2024 a 24/05/2025

Período Letivo 2024/2 Medicina: 14/10/2024 a 27/02/2025

Período Letivo 2025/1 Pós-Graduação: 12/03/2025 a 12/07/2025

Período Letivo 2025/1 ESEBA: 01/02/2025 a 18/07/2025

Observações

0



Universidade Federal de Uberlândia
Plano de Trabalho Docente
Resolução CONDIR nº 02/2018

Ano: 2024 Semestre: 2
Docente: **Washington Martins da Silva Junior**
Unidade: **Faculdade de Engenharia Mecânica**
Regime de trabalho: **40 horas / DE**

Carga horária semanal: 40 h 0 min

Período Letivo 2024/2 Graduação: 09/12/2024 a 24/05/2025
Período Letivo 2024/2 Medicina: 14/10/2024 a 27/02/2025
Período Letivo 2025/1 Pós-Graduação: 12/03/2025 a 12/07/2025
Período Letivo 2025/1 ESEBA: 01/02/2025 a 18/07/2025

Atividades de Ensino

Total aulas: 13

Tempo em aula: 13 h 0 min

Total com ensino: 29 h 0 min

Disciplina	Tipo	Aulas	Tempo aulas	Tempo atendimento	Tempo preparação	Tempo total
Introdução à Tribologia - FEMEC 41076	Graduação	2	2 h 0 min	1 h 30 min	2 h 0 min	5 h 30 min
Microestrutura e Propriedade dos Materiais - FEMEC 41042	Graduação	7	7 h 0 min	2 h 0 min	4 h 0 min	13 h 0 min
Estrutura e Propriedade dos Materiais - PM 651	Pós-Graduação	4	4 h 0 min	2 h 30 min	4 h 0 min	10 h 30 min

Atividades de Orientação

9 h 0 min

Tipo	Observação/Espec.	Quantidade	Tempo por orientação	Tempo total
TCC		1	1 h 0 min	1 h 0 min
Doutorado		2	4 h 0 min	8 h 0 min



Universidade Federal de Uberlândia
Plano de Trabalho Docente
Resolução CONDIR nº 02/2018

Ano: 2024 Semestre: 2
Docente: **Washington Martins da Silva Junior**
Unidade: **Faculdade de Engenharia Mecânica**
Regime de trabalho: **40 horas / DE**

Carga horária semanal: 40 h 0 min

Período Letivo 2024/2 Graduação: 09/12/2024 a 24/05/2025
Período Letivo 2024/2 Medicina: 14/10/2024 a 27/02/2025
Período Letivo 2025/1 Pós-Graduação: 12/03/2025 a 12/07/2025
Período Letivo 2025/1 ESEBA: 01/02/2025 a 18/07/2025

6 de dezembro de 2024

Página 1 de 5

Atividades de Pesquisa 2 h 0 min

Descrição	Tempo total
Redação de artigos científicos	1 h 0 min
Revisão e edição de artigos científicos	1 h 0 min

Atividades de Extensão 0 h 0 min

Descrição	Tempo total
-----------	-------------



Universidade Federal de Uberlândia
Plano de Trabalho Docente
Resolução CONDIR nº 02/2018

Ano: 2024 Semestre: 2
Docente: **Washington Martins da Silva Junior**
Unidade: **Faculdade de Engenharia Mecânica**
Regime de trabalho: **40 horas / DE**

Carga horária semanal: 40 h 0 min

Período Letivo 2024/2 Graduação: 09/12/2024 a 24/05/2025
Período Letivo 2024/2 Medicina: 14/10/2024 a 27/02/2025
Período Letivo 2025/1 Pós-Graduação: 12/03/2025 a 12/07/2025
Período Letivo 2025/1 ESEBA: 01/02/2025 a 18/07/2025

6 de dezembro de 2024

Página 2 de 5

Atividades de Gestão 0 h 0 min

Tipo	Descrição	Tempo total

Outras atividades 0 h 0 min

Descrição	Tempo total



Universidade Federal de Uberlândia
Plano de Trabalho Docente
Resolução CONDIR nº 02/2018

Ano: 2024 Semestre: 2
Docente: **Washington Martins da Silva Junior**
Unidade: **Faculdade de Engenharia Mecânica**
Regime de trabalho: **40 horas / DE**

Carga horária semanal: 40 h 0 min

Período Letivo 2024/2 Graduação: 09/12/2024 a 24/05/2025
Período Letivo 2024/2 Medicina: 14/10/2024 a 27/02/2025
Período Letivo 2025/1 Pós-Graduação: 12/03/2025 a 12/07/2025
Período Letivo 2025/1 ESEBA: 01/02/2025 a 18/07/2025

6 de dezembro de 2024

Página 3 de 5

Projetos de Ensino 0 h 0 min

Descrição	Tempo total

Afastamentos 0 h 0 min

Tipo	Tempo total

Atividades com remuneração suplementar

Descrição	Local	Horários



Universidade Federal de Uberlândia
Plano de Trabalho Docente
Resolução CONDIR nº 02/2018

Ano: 2024 Semestre: 2
Docente: **Washington Martins da Silva Junior**
Unidade: **Faculdade de Engenharia Mecânica**
Regime de trabalho: **40 horas / DE**

Carga horária semanal: 40 h 0 min

Período Letivo 2024/2 Graduação: 09/12/2024 a 24/05/2025

Período Letivo 2024/2 Medicina: 14/10/2024 a 27/02/2025

Período Letivo 2025/1 Pós-Graduação: 12/03/2025 a 12/07/2025

Período Letivo 2025/1 ESEBA: 01/02/2025 a 18/07/2025

6 de dezembro de 2024

Página 4 de 5

Observações

0



Universidade Federal de Uberlândia
Plano de Trabalho Docente
Resolução CONDIR nº 02/2018

Ano: 2024 Semestre: 2
Docente: **Washington Martins da Silva Junior**
Unidade: **Faculdade de Engenharia Mecânica**
Regime de trabalho: **40 horas / DE**

Carga horária semanal: 40 h 0 min

Período Letivo 2024/2 Graduação: 09/12/2024 a 24/05/2025

Período Letivo 2024/2 Medicina: 14/10/2024 a 27/02/2025

Período Letivo 2025/1 Pós-Graduação: 12/03/2025 a 12/07/2025

Período Letivo 2025/1 ESEBA: 01/02/2025 a 18/07/2025

6 de dezembro de 2024

Página 5 de 5



Universidade Federal de Uberlândia
Plano de Trabalho Docente
Resolução CONDIR nº 02/2018

Ano: 2024 Semestre: 2
Docente: **Elie Luis Martínez Padilla**
Unidade: **Faculdade de Engenharia Mecânica**
Regime de trabalho: **40 horas / DE**

Período Letivo 2024/2 Graduação: 09/12/2024 a 24/05/2025
Período Letivo 2024/2 Medicina: 14/10/2024 a 27/02/2025
Período Letivo 2025/1 Pós-Graduação: 12/03/2025 a 12/07/2025
Período Letivo 2025/1 ESEBA: 01/02/2025 a 18/07/2025

Carga horária semanal: 40 h 0 min

Atividades de Ensino

Total aulas: 13

Tempo em aula: 13 h 0 min

Total com ensino: 20 h 0 min

Disciplina	Tipo	Aulas	Tempo aulas	Tempo atendimento	Tempo preparação	Tempo total
FEMEC41050 (prática)	Graduação	4	4 h 0 min	1 h 0 min	0 h 30 min	5 h 30 min
FEMEC41062	Graduação	3	3 h 0 min	1 h 0 min	0 h 30 min	4 h 30 min
FEMEC43021	Graduação	2	2 h 0 min	1 h 0 min	1 h 0 min	4 h 0 min
PM387	Pós-Graduação	4	4 h 0 min	1 h 0 min	1 h 0 min	6 h 0 min

Atividades de Orientação

2 h 0 min

Tipo	Observação/Espec.	Quantidade	Tempo por orientação	Tempo total
Iniciação Científica		1	1 h 0 min	1 h 0 min
Monitoria		1	1 h 0 min	1 h 0 min

6 de dezembro de 2024

Página 1 de 5



Universidade Federal de Uberlândia
Plano de Trabalho Docente
Resolução CONDIR nº 02/2018

Ano: 2024 Semestre: 2
Docente: **Elie Luis Martínez Padilla**
Unidade: **Faculdade de Engenharia Mecânica**
Regime de trabalho: **40 horas / DE**

Período Letivo 2024/2 Graduação: 09/12/2024 a 24/05/2025
Período Letivo 2024/2 Medicina: 14/10/2024 a 27/02/2025
Período Letivo 2025/1 Pós-Graduação: 12/03/2025 a 12/07/2025
Período Letivo 2025/1 ESEBA: 01/02/2025 a 18/07/2025

Carga horária semanal: 40 h 0 min

Atividades de Pesquisa 16 h 0 min

Descrição	Tempo total
Projeto interação fluido-estrutura	4 h 0 min
Projeto sistemas de perfuração	5 h 0 min
Projeto escoamentos com partículas	5 h 0 min
Redação de artigos	2 h 0 min

Atividades de Extensão 0 h 0 min

Descrição	Tempo total
-----------	-------------



Universidade Federal de Uberlândia
Plano de Trabalho Docente
Resolução CONDIR nº 02/2018

Ano: 2024 Semestre: 2
Docente: **Elie Luis Martínez Padilla**
Unidade: **Faculdade de Engenharia Mecânica**
Regime de trabalho: **40 horas / DE**

Período Letivo 2024/2 Graduação: 09/12/2024 a 24/05/2025
Período Letivo 2024/2 Medicina: 14/10/2024 a 27/02/2025
Período Letivo 2025/1 Pós-Graduação: 12/03/2025 a 12/07/2025
Período Letivo 2025/1 ESEBA: 01/02/2025 a 18/07/2025

Carga horária semanal: 40 h 0 min

Atividades de Gestão 2 h 0 min

Tipo	Descrição	Tempo total
Membro NDE	Curso de Graduação Eng. Mecatrônica	1 h 0 min
Coordenador sem FUC	Laboratório de Ensino em Fenômenos de Transporte - FEMEC	1 h 0 min

Outras atividades 0 h 0 min

Descrição	Tempo total
-----------	-------------



Universidade Federal de Uberlândia
Plano de Trabalho Docente
Resolução CONDIR nº 02/2018

Ano: 2024 Semestre: 2
Docente: **Elie Luis Martínez Padilla**
Unidade: **Faculdade de Engenharia Mecânica**
Regime de trabalho: **40 horas / DE**

Período Letivo 2024/2 Graduação: 09/12/2024 a 24/05/2025
Período Letivo 2024/2 Medicina: 14/10/2024 a 27/02/2025
Período Letivo 2025/1 Pós-Graduação: 12/03/2025 a 12/07/2025
Período Letivo 2025/1 ESEBA: 01/02/2025 a 18/07/2025

Carga horária semanal: 40 h 0 min

Projetos de Ensino 0 h 0 min

Descrição	Tempo total

Afastamentos 0 h 0 min

Tipo	Tempo total

Atividades com remuneração suplementar

Descrição	Local	Horários



Universidade Federal de Uberlândia
Plano de Trabalho Docente
Resolução CONDIR nº 02/2018

Ano: 2024 Semestre: 2
Docente: **Elie Luis Martínez Padilla**
Unidade: **Faculdade de Engenharia Mecânica**
Regime de trabalho: **40 horas / DE**

Período Letivo 2024/2 Graduação: 09/12/2024 a 24/05/2025
Período Letivo 2024/2 Medicina: 14/10/2024 a 27/02/2025
Período Letivo 2025/1 Pós-Graduação: 12/03/2025 a 12/07/2025
Período Letivo 2025/1 ESEBA: 01/02/2025 a 18/07/2025

Carga horária semanal: 40 h 0 min

Observações

0



Universidade Federal de Uberlândia
Plano de Trabalho Docente
Resolução CONDIR nº 02/2018

Ano: 2024 Semestre: 2
Docente: Rosenda Valdés Arencibia
Unidade: Faculdade FEMEC
Regime de trabalho: 40 horas / DE

Carga horária semanal: 40 h 0 min

Período Letivo 2024/2 Graduação/ESTES: 09/12/2024 a 24/05/2025
Período Letivo 2024/2 Medicina: 14/10/2024 a 27/02/2025
Período Letivo 2025/1 Pós-Graduação: 12/03/2025 a 12/07/2025
Período Letivo 2025/1 ESEBA: 01/02/2025 a 18/07/2025

Atividades de Ensino

Total aulas: 10

Tempo em aula: 10 h 0 min

Total com ensino: 19 h 0 min

Disciplina	Tipo	Aulas	Tempo aulas	Tempo atendimento	Tempo preparação	Tempo total
FEMEC41041 Metrologia	Graduação	2	2 h 0 min	1 h 30 min	1 h 30 min	5 h 0 min
FEMEC39110 Desenho técnico	Graduação	4	4 h 0 min	1 h 30 min	1 h 30 min	7 h 0 min
PM508 Tópicos especiais Metrologia	Pós-Graduação	4	4 h 0 min	1 h 30 min	1 h 30 min	7 h 0 min

Atividades de Orientação

14 h 0 min

Tipo	Observação/Espec.	Quantidade	Tempo por orientação	Tempo total
TCC		2	1 h 0 min	2 h 0 min
Monitoria		2	1 h 0 min	2 h 0 min
Doutorado		4	1 h 0 min	4 h 0 min
Mestrado		1	1 h 0 min	1 h 0 min
Iniciação Científica		5	1 h 0 min	5 h 0 min



Universidade Federal de Uberlândia
Plano de Trabalho Docente
Resolução CONDIR nº 02/2018

Ano: 2024 Semestre: 2
Docente: Rosenda Valdés Arencibia
Unidade: Faculdade FEMEC
Regime de trabalho: 40 horas / DE

Carga horária semanal: 40 h 0 min

Período Letivo 2024/2 Graduação/ESTES: 09/12/2024 a 24/05/2025
Período Letivo 2024/2 Medicina: 14/10/2024 a 27/02/2025
Período Letivo 2025/1 Pós-Graduação: 12/03/2025 a 12/07/2025
Período Letivo 2025/1 ESEBA: 01/02/2025 a 18/07/2025

Atividades de Pesquisa 6 h 0 min

Descrição	Tempo total
Avaliação da tenacidade à fratura	1 h 0 min
Ensaio Charpy de arames	3 h 0 min
Projeto Ligas	2 h 0 min

Atividades de Extensão 1 h 0 min

Descrição	Tempo total
Prestação de serviços, laudos técnicos, medições.	1 h 0 min



Universidade Federal de Uberlândia
Plano de Trabalho Docente
Resolução CONDIR nº 02/2018

Ano: 2024 Semestre: 2
Docente: **Rosenda Valdés Arencibia**
Unidade: **Faculdade FEMEC**
Regime de trabalho: **40 horas / DE**

Período Letivo 2024/2 Graduação/ESTES: 09/12/2024 a 24/05/2025
Período Letivo 2024/2 Medicina: 14/10/2024 a 27/02/2025
Período Letivo 2025/1 Pós-Graduação: 12/03/2025 a 12/07/2025
Período Letivo 2025/1 ESEBA: 01/02/2025 a 18/07/2025

Carga horária semanal: 40 h 0 min

Atividades de Gestão 0 h 0 min

Tipo	Descrição	Tempo total

Outras atividades 0 h 0 min

Descrição	Tempo total



Universidade Federal de Uberlândia
Plano de Trabalho Docente
Resolução CONDIR nº 02/2018

Ano: 2024 Semestre: 2
Docente: **Rosenda Valdés Arencibia**
Unidade: **Faculdade FEMEC**
Regime de trabalho: **40 horas / DE**

Período Letivo 2024/2 Graduação/ESTES: 09/12/2024 a 24/05/2025
Período Letivo 2024/2 Medicina: 14/10/2024 a 27/02/2025
Período Letivo 2025/1 Pós-Graduação: 12/03/2025 a 12/07/2025
Período Letivo 2025/1 ESEBA: 01/02/2025 a 18/07/2025

Carga horária semanal: 40 h 0 min

Projetos de Ensino 0 h 0 min

Descrição	Tempo total

Afastamentos 0 h 0 min

Tipo	Tempo total

Atividades com remuneração suplementar

Descrição	Local	Horários



Universidade Federal de Uberlândia
Plano de Trabalho Docente
Resolução CONDIR nº 02/2018

Ano: 2024
Docente: **Rosenda Valdés Arencibia**
Unidade: **Faculdade FEMEC**
Regime de trabalho: **40 horas / DE**

Semestre: 2

Carga horária semanal: 40 h 0 min

Período Letivo 2024/2 Graduação/ESTES: 09/12/2024 a 24/05/2025

Período Letivo 2024/2 Medicina: 14/10/2024 a 27/02/2025

Período Letivo 2025/1 Pós-Graduação: 12/03/2025 a 12/07/2025

Período Letivo 2025/1 ESEBA: 01/02/2025 a 18/07/2025

Observações

0



Universidade Federal de Uberlândia
Plano de Trabalho Docente
Resolução CONDIR nº 02/2018

Ano: 2024 Semestre: 2
Docente: **Higor Luis Silva**
Unidade: **Faculdade de Engenharia Mecânica**
Regime de trabalho: **40 horas / DE**

Carga horária semanal: 40 h 0 min

Período Letivo 2024/2 Graduação/ESTES: 09/12/2024 a 24/05/2025
Período Letivo 2024/2 Medicina: 14/10/2024 a 27/02/2025
Período Letivo 2025/1 Pós-Graduação: 12/03/2025 a 12/07/2025
Período Letivo 2025/1 ESEBA: 01/02/2025 a 18/07/2025

Atividades de Ensino

Total aulas: 13

Tempo em aula: 13 h 0 min

Total com ensino: 17 h 30 min

Disciplina	Tipo	Aulas	Tempo aulas	Tempo atendimento	Tempo preparação	Tempo total
FEMEC43085 - Projeto de Aeronaves I	Graduação	4	4 h 0 min	1 h 0 min	0 h 30 min	5 h 30 min
FEMEC43090 - Projeto de Aeronaves II	Graduação	6	6 h 0 min	1 h 0 min	0 h 30 min	7 h 30 min
FEMEC43093 - Desempenho de Aeronaves	Graduação	3	3 h 0 min	1 h 0 min	0 h 30 min	4 h 30 min

Atividades de Orientação

5 h 30 min

Tipo	Observação/Espec.	Quantidade	Tempo por orientação	Tempo total
TCC		5	0 h 30 min	2 h 30 min
Iniciação Científica		4	0 h 30 min	2 h 0 min
Monitoria		3	0 h 15 min	0 h 45 min
Estágio		1	0 h 15 min	0 h 15 min



Universidade Federal de Uberlândia
Plano de Trabalho Docente
Resolução CONDIR nº 02/2018

Ano: 2024 Semestre: 2
Docente: **Higor Luis Silva**
Unidade: **Faculdade de Engenharia Mecânica**
Regime de trabalho: **40 horas / DE** Carga horária semanal: 40 h 0 min

Período Letivo 2024/2 Graduação/ESTES: 09/12/2024 a 24/05/2025
Período Letivo 2024/2 Medicina: 14/10/2024 a 27/02/2025
Período Letivo 2025/1 Pós-Graduação: 12/03/2025 a 12/07/2025
Período Letivo 2025/1 ESEBA: 01/02/2025 a 18/07/2025

9 de dezembro de 2024

Página 1 de 5

Atividades de Pesquisa 14 h 0 min

Descrição	Tempo total
Projeto e otimização estrutural e aeroelástica de asas treliçadas formadas por estruturas modulares	1 h 0 min
Projeto estrutural e análise aerodinâmica e aeroelástica de aeronaves eVTOL	3 h 0 min
Desenvolvimento de metodologias para caracterização dinâmica e análises de estabilidade aeroelástica de aeronaves em solo e em voo	9 h 0 min
Revisão e escrita de artigos	1 h 0 min

Atividades de Extensão 2 h 0 min

Descrição	Tempo total
Tutor da Equipe Tucano Aerodesign	2 h 0 min



Universidade Federal de Uberlândia
Plano de Trabalho Docente
Resolução CONDIR nº 02/2018

Ano: 2024 Semestre: 2
Docente: **Higor Luis Silva**
Unidade: **Faculdade de Engenharia Mecânica**
Regime de trabalho: **40 horas / DE**

Período Letivo 2024/2 Graduação/ESTES: 09/12/2024 a 24/05/2025
Período Letivo 2024/2 Medicina: 14/10/2024 a 27/02/2025
Período Letivo 2025/1 Pós-Graduação: 12/03/2025 a 12/07/2025
Período Letivo 2025/1 ESEBA: 01/02/2025 a 18/07/2025

Carga horária semanal: 40 h 0 min

9 de dezembro de 2024

Página 2 de 5

Atividades de Gestão 1 h 0 min

Tipo	Descrição	Tempo total
Coordenador sem FUC	Laboratório de Métodos Numéricos e Projetos de Aeronaves	0 h 30 min
Membro Colegiado	Curso de Graduação em Engenharia Aeronáutica	0 h 30 min

Outras atividades 0 h 0 min

Descrição	Tempo total
-----------	-------------



Universidade Federal de Uberlândia
Plano de Trabalho Docente
Resolução CONDIR nº 02/2018

Ano: 2024 Semestre: 2
Docente: **Higor Luis Silva**
Unidade: **Faculdade de Engenharia Mecânica**
Regime de trabalho: **40 horas / DE** Carga horária semanal: 40 h 0 min

Período Letivo 2024/2 Graduação/ESTES: 09/12/2024 a 24/05/2025
Período Letivo 2024/2 Medicina: 14/10/2024 a 27/02/2025
Período Letivo 2025/1 Pós-Graduação: 12/03/2025 a 12/07/2025
Período Letivo 2025/1 ESEBA: 01/02/2025 a 18/07/2025

9 de dezembro de 2024

Página 3 de 5

Projetos de Ensino 0 h 0 min

Descrição	Tempo total

Afastamentos 0 h 0 min

Tipo	Tempo total

Atividades com remuneração suplementar

Descrição	Local	Horários



Universidade Federal de Uberlândia
Plano de Trabalho Docente
Resolução CONDIR nº 02/2018

Ano: 2024 Semestre: 2
Docente: **Higor Luis Silva**
Unidade: **Faculdade de Engenharia Mecânica**
Regime de trabalho: **40 horas / DE**

Carga horária semanal: 40 h 0 min

Período Letivo 2024/2 Graduação/ESTES: 09/12/2024 a 24/05/2025

Período Letivo 2024/2 Medicina: 14/10/2024 a 27/02/2025

Período Letivo 2025/1 Pós-Graduação: 12/03/2025 a 12/07/2025

Período Letivo 2025/1 ESEBA: 01/02/2025 a 18/07/2025

9 de dezembro de 2024

Página 4 de 5

Observações

0



Universidade Federal de Uberlândia
Plano de Trabalho Docente
Resolução CONDIR nº 02/2018

Ano: 2024 Semestre: 2
Docente: **Higor Luis Silva**
Unidade: **Faculdade de Engenharia Mecânica**
Regime de trabalho: **40 horas / DE**

Carga horária semanal: 40 h 0 min

Período Letivo 2024/2 Graduação/ESTES: 09/12/2024 a 24/05/2025

Período Letivo 2024/2 Medicina: 14/10/2024 a 27/02/2025

Período Letivo 2025/1 Pós-Graduação: 12/03/2025 a 12/07/2025

Período Letivo 2025/1 ESEBA: 01/02/2025 a 18/07/2025

9 de dezembro de 2024

Página 5 de 5



Universidade Federal de Uberlândia
Plano de Trabalho Docente
Resolução CONDIR nº 02/2018

Ano: 2024 Semestre: 2
Docente: Luiz Paulo Borges Miranda
Unidade: FEMEC
Regime de trabalho: 40 horas

Carga horária semanal: 40 h 0 min

Período Letivo 2024/2 Graduação/ESTES: 09/12/2024 a 24/05/2025
Período Letivo 2024/2 Medicina: 14/10/2024 a 27/02/2025
Período Letivo 2025/1 Pós-Graduação: 12/03/2025 a 12/07/2025
Período Letivo 2025/1 ESEBA: 01/02/2025 a 18/07/2025

Atividades de Ensino

Total aulas: 13

Tempo em aula: 13 h 0 min

Total com ensino: 25 h 0 min

Disciplina	Tipo	Aulas	Tempo aulas	Tempo atendimento	Tempo preparação	Tempo total
FEMEC 41082 - Refrigeração e ar condicionado	Graduação	9	9 h 0 min	2 h 0 min	7 h 0 min	18 h 0 min
FEMEC 41051 - Termodinâmica Aplicada	Graduação	4	4 h 0 min	1 h 0 min	2 h 0 min	7 h 0 min

Atividades de Orientação

2 h 0 min

Tipo	Observação/Espec.	Quantidade	Tempo por orientação	Tempo total
TCC	Um aluno	1	2 h 0 min	2 h 0 min



Universidade Federal de Uberlândia
Plano de Trabalho Docente
Resolução CONDIR nº 02/2018

Ano: 2024 Semestre: 2
Docente: **Luiz Paulo Borges Miranda**
Unidade: **FEMEC**
Regime de trabalho: **40 horas**

Carga horária semanal: 40 h 0 min

Período Letivo 2024/2 Graduação/ESTES: 09/12/2024 a 24/05/2025
Período Letivo 2024/2 Medicina: 14/10/2024 a 27/02/2025
Período Letivo 2025/1 Pós-Graduação: 12/03/2025 a 12/07/2025
Período Letivo 2025/1 ESEBA: 01/02/2025 a 18/07/2025

Atividades de Pesquisa 13 h 0 min

Descrição	Tempo total
Simulação numérica de transferência de calor em escoamentos de fluidos não newtonianos	8 h 0 min
Biomecânica: simulação de elementos finitos aplicada em odontologia	5 h 0 min

Atividades de Extensão 0 h 0 min

Descrição	Tempo total
-----------	-------------



Universidade Federal de Uberlândia
Plano de Trabalho Docente
Resolução CONDIR nº 02/2018

Ano: 2024 Semestre: 2
Docente: Luiz Paulo Borges Miranda
Unidade: FEMEC
Regime de trabalho: 40 horas

Período Letivo 2024/2 Graduação/ESTES: 09/12/2024 a 24/05/2025
Período Letivo 2024/2 Medicina: 14/10/2024 a 27/02/2025
Período Letivo 2025/1 Pós-Graduação: 12/03/2025 a 12/07/2025
Período Letivo 2025/1 ESEBA: 01/02/2025 a 18/07/2025

Carga horária semanal: 40 h 0 min

Atividades de Gestão 0 h 0 min

Tipo	Descrição	Tempo total

Outras atividades 0 h 0 min

Descrição	Tempo total



Universidade Federal de Uberlândia
Plano de Trabalho Docente
Resolução CONDIR nº 02/2018

Ano: 2024 Semestre: 2
Docente: Luiz Paulo Borges Miranda
Unidade: FEMEC
Regime de trabalho: 40 horas

Período Letivo 2024/2 Graduação/ESTES: 09/12/2024 a 24/05/2025
Período Letivo 2024/2 Medicina: 14/10/2024 a 27/02/2025
Período Letivo 2025/1 Pós-Graduação: 12/03/2025 a 12/07/2025
Período Letivo 2025/1 ESEBA: 01/02/2025 a 18/07/2025

Carga horária semanal: 40 h 0 min

Projetos de Ensino 0 h 0 min

Descrição	Tempo total

Afastamentos 0 h 0 min

Tipo	Tempo total

Atividades com remuneração suplementar

Descrição	Local	Horários



Universidade Federal de Uberlândia
Plano de Trabalho Docente
Resolução CONDIR nº 02/2018

Ano: 2024 Semestre: 2
Docente: **Luiz Paulo Borges Miranda**
Unidade: **FEMEC**
Regime de trabalho: **40 horas**

Carga horária semanal: 40 h 0 min

Período Letivo 2024/2 Graduação/ESTES: 09/12/2024 a 24/05/2025

Período Letivo 2024/2 Medicina: 14/10/2024 a 27/02/2025

Período Letivo 2025/1 Pós-Graduação: 12/03/2025 a 12/07/2025

Período Letivo 2025/1 ESEBA: 01/02/2025 a 18/07/2025

Observações

0



Universidade Federal de Uberlândia
Plano de Trabalho Docente
Resolução CONDIR nº 02/2018

Ano: 2024 Semestre: 2
Docente: **Fernando Lourenço de Souza**
Unidade: **Faculdade de Engenharia Mecânica**
Regime de trabalho: **40 horas / DE**

Período Letivo 2024/2 Graduação/ESTES: 09/12/2024 a 24/05/2025
Período Letivo 2024/2 Medicina: 14/10/2024 a 27/02/2025
Período Letivo 2025/1 Pós-Graduação: 12/03/2025 a 12/07/2025
Período Letivo 2025/1 ESEBA: 01/02/2025 a 18/07/2025

Carga horária semanal: 40 h 0 min

Atividades de Ensino

Total aulas: 10

Tempo em aula: 10 h 0 min

Total com ensino: 17 h 30 min

Disciplina	Tipo	Aulas	Tempo aulas	Tempo atendimento	Tempo preparação	Tempo total
FEMEC43084 - Fadiga e Mecânica da Fratura	Graduação	4	4 h 0 min	1 h 0 min	2 h 30 min	7 h 30 min
FEMEC43060 - Estruturas de Aeronaves II	Graduação	6	6 h 0 min	1 h 0 min	3 h 0 min	10 h 0 min

Atividades de Orientação

3 h 30 min

Tipo	Observação/Espec.	Quantidade	Tempo por orientação	Tempo total
TCC		1	0 h 30 min	0 h 30 min
Monitoria		1	0 h 30 min	0 h 30 min
Estágio Docência		1	0 h 30 min	0 h 30 min
Iniciação Científica		2	1 h 0 min	2 h 0 min

9 de dezembro de 2024

Página 1 de 5



Universidade Federal de Uberlândia
Plano de Trabalho Docente
Resolução CONDIR nº 02/2018

Ano: 2024 Semestre: 2
Docente: **Fernando Lourenço de Souza**
Unidade: **Faculdade de Engenharia Mecânica**
Regime de trabalho: **40 horas / DE**

Período Letivo 2024/2 Graduação/ESTES: 09/12/2024 a 24/05/2025
Período Letivo 2024/2 Medicina: 14/10/2024 a 27/02/2025
Período Letivo 2025/1 Pós-Graduação: 12/03/2025 a 12/07/2025
Período Letivo 2025/1 ESEBA: 01/02/2025 a 18/07/2025

Carga horária semanal: 40 h 0 min

Atividades de Pesquisa 6 h 0 min

Descrição	Tempo total
Projeto de cadeira de rodas personalizadas para crianças de 5 a 10 anos	3 h 0 min
INOVAÇÕES TECNOLÓGICAS EM ESPORTES E SAÚDE PARA PESSOAS COM DEFICIÊNCIA OU COM MOBILIDADE REDUZIDA	2 h 0 min
Desenvolvimento de uma bicicleta estacionária dedicada à análise de performance e preparação de paratletas	1 h 0 min

Atividades de Extensão 0 h 0 min

Descrição	Tempo total
-----------	-------------



Universidade Federal de Uberlândia
Plano de Trabalho Docente
Resolução CONDIR nº 02/2018

Ano: 2024 Semestre: 2
Docente: **Fernando Lourenço de Souza**
Unidade: **Faculdade de Engenharia Mecânica**
Regime de trabalho: **40 horas / DE**

Período Letivo 2024/2 Graduação/ESTES: 09/12/2024 a 24/05/2025
Período Letivo 2024/2 Medicina: 14/10/2024 a 27/02/2025
Período Letivo 2025/1 Pós-Graduação: 12/03/2025 a 12/07/2025
Período Letivo 2025/1 ESEBA: 01/02/2025 a 18/07/2025

Carga horária semanal: 40 h 0 min

Atividades de Gestão 13 h 0 min

Tipo	Descrição	Tempo total
Membro NDE	Curso de Graduação de Engenharia Mecatrônica	1 h 0 min
Coordenador com FUC	Coordenador Eng. Mecatrônica - Portaria de Pessoal UFU Nº 368, de 24 de janeiro de 2024	8 h 0 min
Membro Conselho	Membro Conselho FEMEC	1 h 0 min
Membro Conselho	Membro CONSUN	1 h 0 min
Membro Conselho	Membro CONGRAD	1 h 0 min
Membro Colegiado	Curso de Graduação de Engenharia Mecatrônica	1 h 0 min

Outras atividades 0 h 0 min

Descrição	Tempo total



Universidade Federal de Uberlândia
Plano de Trabalho Docente
Resolução CONDIR nº 02/2018

Ano: 2024
Docente: **Fernando Lourenço de Souza**
Unidade: **Faculdade de Engenharia Mecânica**
Regime de trabalho: **40 horas / DE**

Semestre: 2

Carga horária semanal: 40 h 0 min

Período Letivo 2024/2 Graduação/ESTES: 09/12/2024 a 24/05/2025
Período Letivo 2024/2 Medicina: 14/10/2024 a 27/02/2025
Período Letivo 2025/1 Pós-Graduação: 12/03/2025 a 12/07/2025
Período Letivo 2025/1 ESEBA: 01/02/2025 a 18/07/2025

Projetos de Ensino 0 h 0 min

Descrição	Tempo total

Afastamentos 0 h 0 min

Tipo	Tempo total

Atividades com remuneração suplementar

Descrição	Local	Horários



Universidade Federal de Uberlândia
Plano de Trabalho Docente
Resolução CONDIR nº 02/2018

Ano: 2024 Semestre: 2
Docente: **Fernando Lourenço de Souza**
Unidade: **Faculdade de Engenharia Mecânica**
Regime de trabalho: **40 horas / DE**

Período Letivo 2024/2 Graduação/ESTES: 09/12/2024 a 24/05/2025
Período Letivo 2024/2 Medicina: 14/10/2024 a 27/02/2025
Período Letivo 2025/1 Pós-Graduação: 12/03/2025 a 12/07/2025
Período Letivo 2025/1 ESEBA: 01/02/2025 a 18/07/2025

Carga horária semanal: 40 h 0 min

Observações

0



Universidade Federal de Uberlândia
Plano de Trabalho Docente
Resolução CONDIR nº 02/2018

Ano: 2024 Semestre: 2
Docente: **Cleudmar Amaral de Araújo**
Unidade: **Faculdade de Engenharia Mecânica**
Regime de trabalho: **40 horas / DE**

Carga horária semanal: 40 h 0 min

Período Letivo 2024/2 Graduação/ESTES: 09/12/2024 a 24/05/2025
Período Letivo 2024/2 Medicina: 14/10/2024 a 27/02/2025
Período Letivo 2025/1 Pós-Graduação: 12/03/2025 a 12/07/2025
Período Letivo 2025/1 ESEBA: 01/02/2025 a 18/07/2025

Atividades de Ensino

Total aulas: 10

Tempo em aula: 10 h 0 min

Total com ensino: 17 h 50 min

Disciplina	Tipo	Aulas	Tempo aulas	Tempo atendimento	Tempo preparação	Tempo total
FMEC41073 Projeto de Elementos de Máquinas	Graduação	5	5 h 0 min	1 h 40 min	3 h 20 min	10 h 0 min
PM 181 - Similitude em Engenharia	Pós-Graduação	5	5 h 0 min	1 h 30 min	1 h 20 min	7 h 50 min

Atividades de Orientação

9 h 10 min

Tipo	Observação/Espec.	Quantidade	Tempo por orientação	Tempo total
Mestrado		4	1 h 0 min	4 h 0 min
Doutorado		4	1 h 0 min	4 h 0 min
Pós-Doutorado		1	1 h 10 min	1 h 10 min



Universidade Federal de Uberlândia
Plano de Trabalho Docente
Resolução CONDIR nº 02/2018

Ano: 2024 Semestre: 2
Docente: **Cleudmar Amaral de Araújo**
Unidade: **Faculdade de Engenharia Mecânica**
Regime de trabalho: **40 horas / DE**

Período Letivo 2024/2 Graduação/ESTES: 09/12/2024 a 24/05/2025
Período Letivo 2024/2 Medicina: 14/10/2024 a 27/02/2025
Período Letivo 2025/1 Pós-Graduação: 12/03/2025 a 12/07/2025
Período Letivo 2025/1 ESEBA: 01/02/2025 a 18/07/2025

Carga horária semanal: 40 h 0 min

Atividades de Pesquisa 7 h 30 min

Descrição	Tempo total
APOIO À MODERNIZAÇÃO DA INFRAESTRUTURA DO CENTRO DE INOVAÇÕES TECNOLÓGICAS EM ESPORTES PARALÍMPICOS - CINTESP.Br	7 h 30 min

Atividades de Extensão 0 h 0 min

Descrição	Tempo total
-----------	-------------



Universidade Federal de Uberlândia
Plano de Trabalho Docente
Resolução CONDIR nº 02/2018

Ano: 2024 Semestre: 2
Docente: **Cleudmar Amaral de Araújo**
Unidade: **Faculdade de Engenharia Mecânica**
Regime de trabalho: **40 horas / DE**

Período Letivo 2024/2 Graduação/ESTES: 09/12/2024 a 24/05/2025
Período Letivo 2024/2 Medicina: 14/10/2024 a 27/02/2025
Período Letivo 2025/1 Pós-Graduação: 12/03/2025 a 12/07/2025
Período Letivo 2025/1 ESEBA: 01/02/2025 a 18/07/2025

Carga horária semanal: 40 h 0 min

Atividades de Gestão 5 h 30 min

Tipo	Descrição	Tempo total
Coordenador sem FUC	Cintesp.Br/Ufu	5 h 30 min

Outras atividades 0 h 0 min

Descrição	Tempo total
-----------	-------------



Universidade Federal de Uberlândia
Plano de Trabalho Docente
Resolução CONDIR nº 02/2018

Ano: 2024 Semestre: 2
Docente: Cleudmar Amaral de Araújo
Unidade: Faculdade de Engenharia Mecânica
Regime de trabalho: 40 horas / DE

Carga horária semanal: 40 h 0 min

Período Letivo 2024/2 Graduação/ESTES: 09/12/2024 a 24/05/2025
Período Letivo 2024/2 Medicina: 14/10/2024 a 27/02/2025
Período Letivo 2025/1 Pós-Graduação: 12/03/2025 a 12/07/2025
Período Letivo 2025/1 ESEBA: 01/02/2025 a 18/07/2025

Projetos de Ensino 0 h 0 min

Descrição	Tempo total

Afastamentos 0 h 0 min

Tipo	Tempo total

Atividades com remuneração suplementar

Descrição	Local	Horários
Bolsista CNPq Nivel 1C	UFU	Segunda feira 15:40 -18:30



Universidade Federal de Uberlândia
Plano de Trabalho Docente
Resolução CONDIR nº 02/2018

Ano: 2024 Semestre: 2
Docente: **Cleudmar Amaral de Araújo**
Unidade: **Faculdade de Engenharia Mecânica**
Regime de trabalho: **40 horas / DE**

Período Letivo 2024/2 Graduação/ESTES: 09/12/2024 a 24/05/2025
Período Letivo 2024/2 Medicina: 14/10/2024 a 27/02/2025
Período Letivo 2025/1 Pós-Graduação: 12/03/2025 a 12/07/2025
Período Letivo 2025/1 ESEBA: 01/02/2025 a 18/07/2025

Carga horária semanal: 40 h 0 min

Observações

0



Universidade Federal de Uberlândia
Plano de Trabalho Docente
Resolução CONDIR nº 02/2018

Ano: 2024 Semestre: 2
Docente: Edson Pereira Parreira
Unidade: FEMEC
Regime de trabalho: 40 horas / DE

Carga horária semanal: 40 h 0 min

Período Letivo 2024/2 Graduação/ESTES: 09/12/2024 a 24/05/2025
Período Letivo 2024/2 Medicina: 14/10/2024 a 27/02/2025
Período Letivo 2025/1 Pós-Graduação: 12/03/2025 a 12/07/2025
Período Letivo 2025/1 ESEBA: 01/02/2025 a 18/07/2025

Atividades de Ensino

Total aulas: 12

Tempo em aula: 12 h 0 min

Total com ensino: 23 h 0 min

Disciplina	Tipo	Aulas	Tempo aulas	Tempo atendimento	Tempo preparação	Tempo total
FEMEC 41010	Graduação	10	10 h 0 min	4 h 30 min	3 h 30 min	18 h 0 min
FEMEC 41101	Graduação	2	2 h 0 min	1 h 30 min	1 h 30 min	5 h 0 min

Atividades de Orientação

12 h 0 min

Tipo	Observação/Espec.	Quantidade	Tempo por orientação	Tempo total
Estágio		12	1 h 0 min	12 h 0 min



Universidade Federal de Uberlândia
Plano de Trabalho Docente
Resolução CONDIR nº 02/2018

Ano: 2024 Semestre: 2
Docente: Edsonei Pereira Parreira
Unidade: FEMEC
Regime de trabalho: 40 horas / DE

Período Letivo 2024/2 Graduação/ESTES: 09/12/2024 a 24/05/2025
Período Letivo 2024/2 Medicina: 14/10/2024 a 27/02/2025
Período Letivo 2025/1 Pós-Graduação: 12/03/2025 a 12/07/2025
Período Letivo 2025/1 ESEBA: 01/02/2025 a 18/07/2025

Carga horária semanal: 40 h 0 min

Atividades de Pesquisa 0 h 0 min

Descrição	Tempo total

Atividades de Extensão 0 h 0 min

Descrição	Tempo total



Universidade Federal de Uberlândia
Plano de Trabalho Docente
Resolução CONDIR nº 02/2018

Ano: 2024 Semestre: 2
Docente: Edsoni Pereira Parreira
Unidade: FEMEC
Regime de trabalho: 40 horas / DE

Período Letivo 2024/2 Graduação/ESTES: 09/12/2024 a 24/05/2025
Período Letivo 2024/2 Medicina: 14/10/2024 a 27/02/2025
Período Letivo 2025/1 Pós-Graduação: 12/03/2025 a 12/07/2025
Período Letivo 2025/1 ESEBA: 01/02/2025 a 18/07/2025

Carga horária semanal: 40 h 0 min

Atividades de Gestão 5 h 0 min

Tipo	Descrição	Tempo total
Coordenador sem FUC	Coordenador Estágio Supervisionado	5 h 0 min

Outras atividades 0 h 0 min

Descrição	Tempo total
-----------	-------------



Universidade Federal de Uberlândia
Plano de Trabalho Docente
Resolução CONDIR nº 02/2018

Ano: 2024 Semestre: 2
Docente: Edsoni Pereira Parreira
Unidade: FEMEC
Regime de trabalho: 40 horas / DE

Período Letivo 2024/2 Graduação/ESTES: 09/12/2024 a 24/05/2025
Período Letivo 2024/2 Medicina: 14/10/2024 a 27/02/2025
Período Letivo 2025/1 Pós-Graduação: 12/03/2025 a 12/07/2025
Período Letivo 2025/1 ESEBA: 01/02/2025 a 18/07/2025

Carga horária semanal: 40 h 0 min

Projetos de Ensino 0 h 0 min

Descrição	Tempo total

Afastamentos 0 h 0 min

Tipo	Tempo total

Atividades com remuneração suplementar

Descrição	Local	Horários



Universidade Federal de Uberlândia
Plano de Trabalho Docente
Resolução CONDIR nº 02/2018

Ano: 2024 Semestre: 2
Docente: **Edsoni Pereira Parreira**
Unidade: **FEMEC**
Regime de trabalho: **40 horas / DE**

Período Letivo 2024/2 Graduação/ESTES: 09/12/2024 a 24/05/2025
Período Letivo 2024/2 Medicina: 14/10/2024 a 27/02/2025
Período Letivo 2025/1 Pós-Graduação: 12/03/2025 a 12/07/2025
Período Letivo 2025/1 ESEBA: 01/02/2025 a 18/07/2025

Carga horária semanal: 40 h 0 min

Observações

0



Universidade Federal de Uberlândia
Plano de Trabalho Docente
Resolução CONDIR nº 02/2018

Ano: 2024
Docente: **Douglas Bezerra de Araújo**
Unidade: **FEMEC**
Regime de trabalho: **40 horas / DE**

Semestre: 2

Carga horária semanal: 40 h 0 min

Período Letivo 2024/2 Graduação/ESTES: 09/12/2024 a 24/05/2025
Período Letivo 2024/2 Medicina: 14/10/2024 a 27/02/2025
Período Letivo 2025/1 Pós-Graduação: 12/03/2025 a 12/07/2025
Período Letivo 2025/1 ESEBA: 01/02/2025 a 18/07/2025

Atividades de Ensino

Total aulas: 10

Tempo em aula: 10 h 0 min

Total com ensino: 18 h 30 min

Disciplina	Tipo	Aulas	Tempo aulas	Tempo atendimento	Tempo preparação	Tempo total
Introdução à Ciência dos Materiais	Graduação	8	8 h 0 min	1 h 30 min	3 h 30 min	13 h 0 min
Microestrutura e Propriedade dos Materiais	Graduação	2	2 h 0 min	1 h 30 min	2 h 0 min	5 h 30 min

Atividades de Orientação

0 h 0 min

Tipo	Observação/Espec.	Quantidade	Tempo por orientação	Tempo total

9 de dezembro de 2024

Página 1 de 5



Universidade Federal de Uberlândia
Plano de Trabalho Docente
Resolução CONDIR nº 02/2018

Ano: 2024
Docente: **Douglas Bezerra de Araújo**
Unidade: **FEMEC**
Regime de trabalho: **40 horas / DE**

Semestre: 2

Carga horária semanal: 40 h 0 min

Período Letivo 2024/2 Graduação/ESTES: 09/12/2024 a 24/05/2025
Período Letivo 2024/2 Medicina: 14/10/2024 a 27/02/2025
Período Letivo 2025/1 Pós-Graduação: 12/03/2025 a 12/07/2025
Período Letivo 2025/1 ESEBA: 01/02/2025 a 18/07/2025

Atividades de Pesquisa 15 h 0 min

Descrição	Tempo total
Pesquisa	15 h 0 min

Atividades de Extensão 0 h 0 min

Descrição	Tempo total



Universidade Federal de Uberlândia
Plano de Trabalho Docente
Resolução CONDIR nº 02/2018

Ano: 2024 Semestre: 2
Docente: **Douglas Bezerra de Araújo**
Unidade: **FEMEC**
Regime de trabalho: **40 horas / DE**

Período Letivo 2024/2 Graduação/ESTES: 09/12/2024 a 24/05/2025
Período Letivo 2024/2 Medicina: 14/10/2024 a 27/02/2025
Período Letivo 2025/1 Pós-Graduação: 12/03/2025 a 12/07/2025
Período Letivo 2025/1 ESEBA: 01/02/2025 a 18/07/2025

Carga horária semanal: 40 h 0 min

Atividades de Gestão 0 h 0 min

Tipo	Descrição	Tempo total

Outras atividades 4 h 0 min

Descrição	Tempo total
Confecção de artigos	6 h 30 min



Universidade Federal de Uberlândia
Plano de Trabalho Docente
Resolução CONDIR nº 02/2018

Ano: 2024
Docente: **Douglas Bezerra de Araújo**
Unidade: **FEMEC**
Regime de trabalho: **40 horas / DE**

Semestre: 2

Carga horária semanal: 40 h 0 min

Período Letivo 2024/2 Graduação/ESTES: 09/12/2024 a 24/05/2025

Período Letivo 2024/2 Medicina: 14/10/2024 a 27/02/2025

Período Letivo 2025/1 Pós-Graduação: 12/03/2025 a 12/07/2025

Período Letivo 2025/1 ESEBA: 01/02/2025 a 18/07/2025

Projetos de Ensino 0 h 0 min

Descrição	Tempo total

Afastamentos 0 h 0 min

Tipo	Tempo total

Atividades com remuneração suplementar

Descrição	Local	Horários



Universidade Federal de Uberlândia
Plano de Trabalho Docente
Resolução CONDIR nº 02/2018

Ano: 2024
Docente: **Douglas Bezerra de Araújo**
Unidade: **FEMEC**
Regime de trabalho: **40 horas / DE**

Semestre: 2

Carga horária semanal: 40 h 0 min

Período Letivo 2024/2 Graduação/ESTES: 09/12/2024 a 24/05/2025
Período Letivo 2024/2 Medicina: 14/10/2024 a 27/02/2025
Período Letivo 2025/1 Pós-Graduação: 12/03/2025 a 12/07/2025
Período Letivo 2025/1 ESEBA: 01/02/2025 a 18/07/2025

Observações

0



Universidade Federal de Uberlândia
Plano de Trabalho Docente
Resolução CONDIR nº 02/2018

Ano: 2024 Semestre: 2
Docente: **ROBERTO MENDES FINZI NETO**
Unidade: **Faculdade de Engenharia Mecânica**
Regime de trabalho: **40 horas / DE**

Período Letivo 2024/2 Graduação: 09/12/2024 a 24/05/2025
Período Letivo 2024/2 Medicina: 14/10/2024 a 27/02/2025
Período Letivo 2025/1 Pós-Graduação: 12/03/2025 a 12/07/2025
Período Letivo 2025/1 ESEBA: 01/02/2025 a 18/07/2025

Carga horária semanal: 40 h 0 min

Atividades de Ensino

Total aulas: 15

Tempo em aula: 15 h 0 min

Total com ensino: 20 h 0 min

Disciplina	Tipo	Aulas	Tempo aulas	Tempo atendimento	Tempo preparação	Tempo total
FEMEC33051	Graduação	5	5 h 0 min	1 h 0 min	0 h 15 min	6 h 15 min
FEMEC33071	Graduação	6	6 h 0 min	1 h 0 min	1 h 30 min	8 h 30 min
PM276	Pós-Graduação	4	4 h 0 min	1 h 0 min	0 h 15 min	5 h 15 min

Atividades de Orientação

2 h 0 min

Tipo	Observação/Espec.	Quantidade	Tempo por orientação	Tempo total
Doutorado	Pós FEMEC	2	0 h 30 min	1 h 0 min
Iniciação Científica	PIVIC	2	0 h 30 min	1 h 0 min



Universidade Federal de Uberlândia
Plano de Trabalho Docente
Resolução CONDIR nº 02/2018

Ano: 2024 Semestre: 2
Docente: **ROBERTO MENDES FINZI NETO**
Unidade: **Faculdade de Engenharia Mecânica**
Regime de trabalho: **40 horas / DE**

Período Letivo 2024/2 Graduação: 09/12/2024 a 24/05/2025
Período Letivo 2024/2 Medicina: 14/10/2024 a 27/02/2025
Período Letivo 2025/1 Pós-Graduação: 12/03/2025 a 12/07/2025
Período Letivo 2025/1 ESEBA: 01/02/2025 a 18/07/2025

Carga horária semanal: 40 h 0 min

Atividades de Pesquisa 17 h 45 min

Descrição	Tempo total
Projeto P&D Petrobras (SATO e MTSS)	6 h 0 min
Projeto P&D Petrobras (SMVE)	6 h 0 min
Projeto P&D XMOBOTS	5 h 45 min

Atividades de Extensão 0 h 0 min

Descrição	Tempo total
-----------	-------------



Universidade Federal de Uberlândia
Plano de Trabalho Docente
Resolução CONDIR nº 02/2018

Ano: 2024 Semestre: 2
Docente: **ROBERTO MENDES FINZI NETO**
Unidade: **Faculdade de Engenharia Mecânica**
Regime de trabalho: **40 horas / DE**

Período Letivo 2024/2 Graduação: 09/12/2024 a 24/05/2025
Período Letivo 2024/2 Medicina: 14/10/2024 a 27/02/2025
Período Letivo 2025/1 Pós-Graduação: 12/03/2025 a 12/07/2025
Período Letivo 2025/1 ESEBA: 01/02/2025 a 18/07/2025

Carga horária semanal: 40 h 0 min

Atividades de Gestão 0 h 15 min

Tipo	Descrição	Tempo total
Membro Conselho	CONFEMEC	0 h 15 min

Outras atividades 0 h 0 min

Descrição	Tempo total
-----------	-------------



Universidade Federal de Uberlândia
Plano de Trabalho Docente
Resolução CONDIR nº 02/2018

Ano: 2024 Semestre: 2
Docente: **ROBERTO MENDES FINZI NETO**
Unidade: **Faculdade de Engenharia Mecânica**
Regime de trabalho: **40 horas / DE**

Período Letivo 2024/2 Graduação: 09/12/2024 a 24/05/2025
Período Letivo 2024/2 Medicina: 14/10/2024 a 27/02/2025
Período Letivo 2025/1 Pós-Graduação: 12/03/2025 a 12/07/2025
Período Letivo 2025/1 ESEBA: 01/02/2025 a 18/07/2025

Carga horária semanal: 40 h 0 min

Projetos de Ensino 0 h 0 min

Descrição	Tempo total

Afastamentos 0 h 0 min

Tipo	Tempo total

Atividades com remuneração suplementar

Descrição	Local	Horários



Universidade Federal de Uberlândia
Plano de Trabalho Docente
Resolução CONDIR nº 02/2018

Ano: 2024 Semestre: 2
Docente: **ROBERTO MENDES FINZI NETO**
Unidade: **Faculdade de Engenharia Mecânica**
Regime de trabalho: **40 horas / DE**

Período Letivo 2024/2 Graduação: 09/12/2024 a 24/05/2025
Período Letivo 2024/2 Medicina: 14/10/2024 a 27/02/2025
Período Letivo 2025/1 Pós-Graduação: 12/03/2025 a 12/07/2025
Período Letivo 2025/1 ESEBA: 01/02/2025 a 18/07/2025

Carga horária semanal: 40 h 0 min

Observações

0



Universidade Federal de Uberlândia
Plano de Trabalho Docente
Resolução CONDIR nº 02/2018

Ano: 2024 Semestre: 2
Docente: **Rafaela Gomide Corrêa**
Unidade: **Faculdade de Engenharia Mecânica**
Regime de trabalho: **40 horas / DE**

Período Letivo 2024/2 Graduação/ESTES: 09/12/2024 a 24/05/2025
Período Letivo 2024/2 Medicina: 14/10/2024 a 27/02/2025
Período Letivo 2025/1 Pós-Graduação: 12/03/2025 a 12/07/2025
Período Letivo 2025/1 ESEBA: 01/02/2025 a 18/07/2025

Carga horária semanal: 40 h 0 min

Atividades de Ensino

Total aulas: 9

Tempo em aula: 9 h 0 min

Total com ensino: 18 h 0 min

Disciplina	Tipo	Aulas	Tempo aulas	Tempo atendimento	Tempo preparação	Tempo total
FEMEC39105 - Fenômenos de transporte 1	Graduação	5	5 h 0 min	1 h 30 min	3 h 0 min	9 h 30 min
FEMEC39106 - Fenômenos de transporte 2	Graduação	4	4 h 0 min	1 h 30 min	3 h 0 min	8 h 30 min

Atividades de Orientação

3 h 0 min

Tipo	Observação/Espec.	Quantidade	Tempo por orientação	Tempo total
Iniciação Científica		3	1 h 0 min	3 h 0 min



Universidade Federal de Uberlândia
Plano de Trabalho Docente
Resolução CONDIR nº 02/2018

Ano: 2024 Semestre: 2
Docente: **Rafaela Gomide Corrêa**
Unidade: **Faculdade de Engenharia Mecânica**
Regime de trabalho: **40 horas / DE**

Carga horária semanal: 40 h 0 min

Período Letivo 2024/2 Graduação/ESTES: 09/12/2024 a 24/05/2025
Período Letivo 2024/2 Medicina: 14/10/2024 a 27/02/2025
Período Letivo 2025/1 Pós-Graduação: 12/03/2025 a 12/07/2025
Período Letivo 2025/1 ESEBA: 01/02/2025 a 18/07/2025

Atividades de Pesquisa 19 h 0 min

Descrição	Tempo total
Estudo de turbinas hidrocínéticas utilizando o método Blade Element Momentum	19 h 0 min

Atividades de Extensão 0 h 0 min

Descrição	Tempo total
-----------	-------------



Universidade Federal de Uberlândia
Plano de Trabalho Docente
Resolução CONDIR nº 02/2018

Ano: 2024 Semestre: 2
Docente: **Rafaela Gomide Corrêa**
Unidade: **Faculdade de Engenharia Mecânica**
Regime de trabalho: **40 horas / DE**

Período Letivo 2024/2 Graduação/ESTES: 09/12/2024 a 24/05/2025
Período Letivo 2024/2 Medicina: 14/10/2024 a 27/02/2025
Período Letivo 2025/1 Pós-Graduação: 12/03/2025 a 12/07/2025
Período Letivo 2025/1 ESEBA: 01/02/2025 a 18/07/2025

Carga horária semanal: 40 h 0 min

Atividades de Gestão 0 h 0 min

Tipo	Descrição	Tempo total

Outras atividades 0 h 0 min

Descrição	Tempo total



Universidade Federal de Uberlândia
Plano de Trabalho Docente
Resolução CONDIR nº 02/2018

Ano: 2024 Semestre: 2
Docente: **Rafaela Gomide Corrêa**
Unidade: **Faculdade de Engenharia Mecânica**
Regime de trabalho: **40 horas / DE**

Período Letivo 2024/2 Graduação/ESTES: 09/12/2024 a 24/05/2025
Período Letivo 2024/2 Medicina: 14/10/2024 a 27/02/2025
Período Letivo 2025/1 Pós-Graduação: 12/03/2025 a 12/07/2025
Período Letivo 2025/1 ESEBA: 01/02/2025 a 18/07/2025

Carga horária semanal: 40 h 0 min

Projetos de Ensino 0 h 0 min

Descrição	Tempo total

Afastamentos 0 h 0 min

Tipo	Tempo total

Atividades com remuneração suplementar

Descrição	Local	Horários



Universidade Federal de Uberlândia
Plano de Trabalho Docente
Resolução CONDIR nº 02/2018

Ano: 2024 Semestre: 2
Docente: **Rafaela Gomide Corrêa**
Unidade: **Faculdade de Engenharia Mecânica**
Regime de trabalho: **40 horas / DE**

Carga horária semanal: 40 h 0 min

Período Letivo 2024/2 Graduação/ESTES: 09/12/2024 a 24/05/2025

Período Letivo 2024/2 Medicina: 14/10/2024 a 27/02/2025

Período Letivo 2025/1 Pós-Graduação: 12/03/2025 a 12/07/2025

Período Letivo 2025/1 ESEBA: 01/02/2025 a 18/07/2025

Observações

0



Universidade Federal de Uberlândia
Plano de Trabalho Docente
Resolução CONDIR nº 02/2018

Ano: 2024 Semestre: 2
Docente: **Ruham Pablo Reis**
Unidade: **Faculdade de Engenharia Mecânica**
Regime de trabalho: **40 horas / DE**

Carga horária semanal: 40 h 0 min

Período Letivo 2024/2 Graduação/ESTES: 09/12/2024 a 24/05/2025
Período Letivo 2024/2 Medicina: 14/10/2024 a 27/02/2025
Período Letivo 2025/1 Pós-Graduação: 12/03/2025 a 12/07/2025
Período Letivo 2025/1 ESEBA: 01/02/2025 a 18/07/2025

Atividades de Ensino

Total aulas: 10

Tempo em aula: 10 h 0 min

Total com ensino: 14 h 0 min

Disciplina	Tipo	Aulas	Tempo aulas	Tempo atendimento	Tempo preparação	Tempo total
FEMEC43040 - Materiais de Construção Aeronáutica	Graduação	5	5 h 0 min	1 h 0 min	1 h 0 min	7 h 0 min
FEMEC43062 - Processos de Fabricação Aeronáutica	Graduação	5	5 h 0 min	1 h 0 min	1 h 0 min	7 h 0 min

Atividades de Orientação

6 h 0 min

Tipo	Observação/Espec.	Quantidade	Tempo por orientação	Tempo total
Iniciação Científica		1	2 h 0 min	2 h 0 min
Mestrado		1	2 h 0 min	2 h 0 min
Doutorado		1	2 h 0 min	2 h 0 min



Universidade Federal de Uberlândia
Plano de Trabalho Docente
Resolução CONDIR nº 02/2018

Ano: 2024 Semestre: 2
Docente: **Ruham Pablo Reis**
Unidade: **Faculdade de Engenharia Mecânica**
Regime de trabalho: **40 horas / DE** Carga horária semanal: 40 h 0 min

Período Letivo 2024/2 Graduação/ESTES: 09/12/2024 a 24/05/2025
Período Letivo 2024/2 Medicina: 14/10/2024 a 27/02/2025
Período Letivo 2025/1 Pós-Graduação: 12/03/2025 a 12/07/2025
Período Letivo 2025/1 ESEBA: 01/02/2025 a 18/07/2025

11 de dezembro de 2024

Página 1 de 5

Atividades de Pesquisa 17 h 0 min

Descrição	Tempo total
Desenvolvimentos Tecnológicos em Manufatura Aditiva por Deposição a Arco - Produtividade CNPq DT2	1 h 0 min
Utilização de Inteligência Artificial Visando Aumento da Confiabilidade e Diminuição de Custos em Inspeção Baseada em Risco. Aplicação: Feixes de Trocadores de Calor tipo Casco&Tubo	8 h 0 min
Metodologia para Análise de Integridade de Dutos Rígidos baseada em Estatística Avançada e Ferramentas de Inteligência Artificial	3 h 0 min
Abordagens de Gerenciamento Térmico para Manufatura Aditiva por Deposição a Arco - Universal FAPEMIG	1 h 0 min
Projeto EMBRAPII-FEMEC/UFU - Tecnologias Metal-Mecânica	1 h 0 min
BRAFITEC	1 h 0 min
Publicação e avaliação de artigos em periódicos	2 h 0 min

Atividades de Extensão 0 h 0 min

Descrição	Tempo total
-----------	-------------



Universidade Federal de Uberlândia
Plano de Trabalho Docente
Resolução CONDIR nº 02/2018

Ano: 2024 Semestre: 2
Docente: **Ruham Pablo Reis**
Unidade: **Faculdade de Engenharia Mecânica**
Regime de trabalho: **40 horas / DE** Carga horária semanal: 40 h 0 min

Período Letivo 2024/2 Graduação/ESTES: 09/12/2024 a 24/05/2025
Período Letivo 2024/2 Medicina: 14/10/2024 a 27/02/2025
Período Letivo 2025/1 Pós-Graduação: 12/03/2025 a 12/07/2025
Período Letivo 2025/1 ESEBA: 01/02/2025 a 18/07/2025

11 de dezembro de 2024

Página 2 de 5

Atividades de Gestão 3 h 0 min

Tipo	Descrição	Tempo total
Coordenador sem FUC	Coordenador do Laboratório de Apoio à Fabricação	1 h 0 min
Membro comissão interna	Comissão de Avaliação de Estágio Probatório dos Integrantes da Carreira do Magistério Superior	1 h 0 min
Membro NDE	Graduação em Engenharia Aeronáutica	1 h 0 min

Outras atividades 0 h 0 min

Descrição	Tempo total
-----------	-------------



Universidade Federal de Uberlândia
Plano de Trabalho Docente
Resolução CONDIR nº 02/2018

Ano: 2024 Semestre: 2
Docente: **Ruham Pablo Reis**
Unidade: **Faculdade de Engenharia Mecânica**
Regime de trabalho: **40 horas / DE** Carga horária semanal: 40 h 0 min

Período Letivo 2024/2 Graduação/ESTES: 09/12/2024 a 24/05/2025
Período Letivo 2024/2 Medicina: 14/10/2024 a 27/02/2025
Período Letivo 2025/1 Pós-Graduação: 12/03/2025 a 12/07/2025
Período Letivo 2025/1 ESEBA: 01/02/2025 a 18/07/2025

11 de dezembro de 2024

Página 3 de 5

Projetos de Ensino 0 h 0 min

Descrição	Tempo total

Afastamentos 0 h 0 min

Tipo	Tempo total

Atividades com remuneração suplementar

Descrição	Local	Horários



Universidade Federal de Uberlândia
Plano de Trabalho Docente
Resolução CONDIR nº 02/2018

Ano: 2024 Semestre: 2
Docente: **Ruham Pablo Reis**
Unidade: **Faculdade de Engenharia Mecânica**
Regime de trabalho: **40 horas / DE**

Carga horária semanal: 40 h 0 min

Período Letivo 2024/2 Graduação/ESTES: 09/12/2024 a 24/05/2025

Período Letivo 2024/2 Medicina: 14/10/2024 a 27/02/2025

Período Letivo 2025/1 Pós-Graduação: 12/03/2025 a 12/07/2025

Período Letivo 2025/1 ESEBA: 01/02/2025 a 18/07/2025

11 de dezembro de 2024

Página 4 de 5

Observações

0



Universidade Federal de Uberlândia
Plano de Trabalho Docente
Resolução CONDIR nº 02/2018

Ano: 2024 Semestre: 2
Docente: **Ruham Pablo Reis**
Unidade: **Faculdade de Engenharia Mecânica**
Regime de trabalho: **40 horas / DE**

Carga horária semanal: 40 h 0 min

Período Letivo 2024/2 Graduação/ESTES: 09/12/2024 a 24/05/2025

Período Letivo 2024/2 Medicina: 14/10/2024 a 27/02/2025

Período Letivo 2025/1 Pós-Graduação: 12/03/2025 a 12/07/2025

Período Letivo 2025/1 ESEBA: 01/02/2025 a 18/07/2025

11 de dezembro de 2024

Página 5 de 5



Universidade Federal de Uberlândia
Plano de Trabalho Docente
Resolução CONDIR nº 02/2018

Ano: 2024
Docente: **Gilmar Guimaraes**
Unidade: **FEMEC**
Regime de trabalho: **40 horas / DE**

Semestre: 2

Carga horária semanal: 40 h 0 min

Período Letivo 2024/2 Graduação/ESTES: 09/12/2024 a 24/05/2025

Período Letivo 2024/2 Medicina: 14/10/2024 a 27/02/2025

Período Letivo 2025/1 Pós-Graduação: 12/03/2025 a 12/07/2025

Período Letivo 2025/1 ESEBA: 01/02/2025 a 18/07/2025

Atividades de Ensino

Total aulas: 8

Tempo em aula: 8 h 0 min

Total com ensino: 12 h 0 min

Disciplina	Tipo	Aulas	Tempo aulas	Tempo atendimento	Tempo preparação	Tempo total
transferência de Calor 1	Graduação	4	4 h 0 min	1 h 30 min		5 h 30 min
Radiação Térmica	Pós-Graduação	4	4 h 0 min	1 h 30 min	1 h 0 min	6 h 30 min

Atividades de Orientação

15 h 0 min

Tipo	Observação/Espec.	Quantidade	Tempo por orientação	Tempo total
Mestrado	Alexandre Magno	1	2 h 0 min	2 h 0 min
Pós-Doutorado	Jefferson Gomes	1	2 h 0 min	2 h 0 min
Iniciação Científica	Gabriela, Iria	2	2 h 0 min	4 h 0 min
Doutorado	Eric Daniel, Guilherme	2	2 h 0 min	4 h 0 min
Disciplina de Estudo Dirigido	Alexandre Magno	1	3 h 0 min	3 h 0 min



Universidade Federal de Uberlândia
Plano de Trabalho Docente
Resolução CONDIR nº 02/2018

Ano: 2024
Docente: **Gilmar Guimaraes**
Unidade: **FEMEC**
Regime de trabalho: **40 horas / DE**

Semestre: 2

Carga horária semanal: 40 h 0 min

Período Letivo 2024/2 Graduação/ESTES: 09/12/2024 a 24/05/2025

Período Letivo 2024/2 Medicina: 14/10/2024 a 27/02/2025

Período Letivo 2025/1 Pós-Graduação: 12/03/2025 a 12/07/2025

Período Letivo 2025/1 ESEBA: 01/02/2025 a 18/07/2025

Atividades de Pesquisa 8 h 0 min

Descrição	Tempo total
Projeto Universal Fapemig	4 h 0 min
Projeto PQ CNPq	4 h 0 min

Atividades de Extensão 2 h 0 min

Descrição	Tempo total
Projeto EBSERH	2 h 0 min



Universidade Federal de Uberlândia
Plano de Trabalho Docente
Resolução CONDIR nº 02/2018

Ano: 2024
Docente: **Gilmar Guimaraes**
Unidade: **FEMEC**
Regime de trabalho: **40 horas / DE**

Semestre: 2

Carga horária semanal: 40 h 0 min

Período Letivo 2024/2 Graduação/ESTES: 09/12/2024 a 24/05/2025

Período Letivo 2024/2 Medicina: 14/10/2024 a 27/02/2025

Período Letivo 2025/1 Pós-Graduação: 12/03/2025 a 12/07/2025

Período Letivo 2025/1 ESEBA: 01/02/2025 a 18/07/2025

Atividades de Gestão 3 h 0 min

Tipo	Descrição	Tempo total
Membro Conselho	FEMEC	1 h 0 min
Membro Conselho	CONPEP	1 h 0 min
Membro Conselho	CONSUN	1 h 0 min

Outras atividades 0 h 0 min

Descrição	Tempo total
-----------	-------------



Universidade Federal de Uberlândia
Plano de Trabalho Docente
Resolução CONDIR nº 02/2018

Ano: 2024
Docente: **Gilmar Guimaraes**
Unidade: **FEMEC**
Regime de trabalho: **40 horas / DE**

Semestre: 2

Carga horária semanal: 40 h 0 min

Período Letivo 2024/2 Graduação/ESTES: 09/12/2024 a 24/05/2025

Período Letivo 2024/2 Medicina: 14/10/2024 a 27/02/2025

Período Letivo 2025/1 Pós-Graduação: 12/03/2025 a 12/07/2025

Período Letivo 2025/1 ESEBA: 01/02/2025 a 18/07/2025

Projetos de Ensino 0 h 0 min

Descrição	Tempo total

Afastamentos 0 h 0 min

Tipo	Tempo total

Atividades com remuneração suplementar

Descrição	Local	Horários



Universidade Federal de Uberlândia
Plano de Trabalho Docente
Resolução CONDIR nº 02/2018

Ano: 2024
Docente: **Gilmar Guimaraes**
Unidade: **FEMEC**
Regime de trabalho: **40 horas / DE**

Semestre: 2

Período Letivo 2024/2 Graduação/ESTES: 09/12/2024 a 24/05/2025

Período Letivo 2024/2 Medicina: 14/10/2024 a 27/02/2025

Período Letivo 2025/1 Pós-Graduação: 12/03/2025 a 12/07/2025

Período Letivo 2025/1 ESEBA: 01/02/2025 a 18/07/2025

Carga horária semanal: 40 h 0 min

Observações

0



Universidade Federal de Uberlândia
Plano de Trabalho Docente
Resolução CONDIR nº 02/2018

Ano: 2024 Semestre: 2
Docente: **Guênia Mara Vieira Ladeira**
Unidade: **Faculdade de Engenharia Mecânica**
Regime de trabalho: **40 horas**

Período Letivo 2024/2 Graduação/ESTES: 09/12/2024 a 24/05/2025
Período Letivo 2024/2 Medicina: 14/10/2024 a 27/02/2025
Período Letivo 2025/1 Pós-Graduação: 12/03/2025 a 12/07/2025
Período Letivo 2025/1 ESEBA: 01/02/2025 a 18/07/2025

Carga horária semanal: 40 h 0 min

Atividades de Ensino

Total aulas: 10

Tempo em aula: 10 h 0 min

Total com ensino: 20 h 0 min

Disciplina	Tipo	Aulas	Tempo aulas	Tempo atendimento	Tempo preparação	Tempo total
FEMEC42083	Graduação	4	4 h 0 min	1 h 30 min	4 h 0 min	9 h 30 min
FEMEC42041	Graduação	6	6 h 0 min	1 h 30 min	3 h 0 min	10 h 30 min

Atividades de Orientação

6 h 0 min

Tipo	Observação/Espec.	Quantidade	Tempo por orientação	Tempo total
Monitoria		2	3 h 0 min	6 h 0 min



Universidade Federal de Uberlândia
Plano de Trabalho Docente
Resolução CONDIR nº 02/2018

Ano: 2024 Semestre: 2
Docente: **Guênia Mara Vieira Ladeira**
Unidade: **Faculdade de Engenharia Mecânica**
Regime de trabalho: **40 horas**

Período Letivo 2024/2 Graduação/ESTES: 09/12/2024 a 24/05/2025
Período Letivo 2024/2 Medicina: 14/10/2024 a 27/02/2025
Período Letivo 2025/1 Pós-Graduação: 12/03/2025 a 12/07/2025
Período Letivo 2025/1 ESEBA: 01/02/2025 a 18/07/2025

Carga horária semanal: 40 h 0 min

Atividades de Pesquisa 14 h 0 min

Descrição	Tempo total
Projetos Lab. Robótica	14 h 0 min

Atividades de Extensão 0 h 0 min

Descrição	Tempo total
-----------	-------------



Universidade Federal de Uberlândia
Plano de Trabalho Docente
Resolução CONDIR nº 02/2018

Ano: 2024 Semestre: 2
Docente: **Guênia Mara Vieira Ladeira**
Unidade: **Faculdade de Engenharia Mecânica**
Regime de trabalho: **40 horas**

Período Letivo 2024/2 Graduação/ESTES: 09/12/2024 a 24/05/2025
Período Letivo 2024/2 Medicina: 14/10/2024 a 27/02/2025
Período Letivo 2025/1 Pós-Graduação: 12/03/2025 a 12/07/2025
Período Letivo 2025/1 ESEBA: 01/02/2025 a 18/07/2025

Carga horária semanal: 40 h 0 min

Atividades de Gestão 0 h 0 min

Tipo	Descrição	Tempo total

Outras atividades 0 h 0 min

Descrição	Tempo total



Universidade Federal de Uberlândia
Plano de Trabalho Docente
Resolução CONDIR nº 02/2018

Ano: 2024 Semestre: 2
Docente: **Guênia Mara Vieira Ladeira**
Unidade: **Faculdade de Engenharia Mecânica**
Regime de trabalho: **40 horas**

Carga horária semanal: 40 h 0 min

Período Letivo 2024/2 Graduação/ESTES: 09/12/2024 a 24/05/2025
Período Letivo 2024/2 Medicina: 14/10/2024 a 27/02/2025
Período Letivo 2025/1 Pós-Graduação: 12/03/2025 a 12/07/2025
Período Letivo 2025/1 ESEBA: 01/02/2025 a 18/07/2025

Projetos de Ensino 0 h 0 min

Descrição	Tempo total

Afastamentos 0 h 0 min

Tipo	Tempo total

Atividades com remuneração suplementar

Descrição	Local	Horários
Técnica de Laboratório	UFU	Horários acompanhados pela comissão de acumulação de cargos.



Universidade Federal de Uberlândia
Plano de Trabalho Docente
Resolução CONDIR nº 02/2018

Ano: 2024 Semestre: 2
Docente: **Guênia Mara Vieira Ladeira**
Unidade: **Faculdade de Engenharia Mecânica**
Regime de trabalho: **40 horas**

Período Letivo 2024/2 Graduação/ESTES: 09/12/2024 a 24/05/2025
Período Letivo 2024/2 Medicina: 14/10/2024 a 27/02/2025
Período Letivo 2025/1 Pós-Graduação: 12/03/2025 a 12/07/2025
Período Letivo 2025/1 ESEBA: 01/02/2025 a 18/07/2025

Carga horária semanal: 40 h 0 min

Observações

0



Universidade Federal de Uberlândia
Plano de Trabalho Docente
Resolução CONDIR nº 02/2018

Ano: 2024 Semestre: 2
Docente: ELIAS BITENCOURT TEODORO
Unidade: Faculdade de Engenharia Mecânica - FEMEC
Regime de trabalho: 40 horas / DE

Período Letivo 2024/2 Graduação: 09/12/2024 a 24/05/2025
Período Letivo 2024/2 Medicina: 14/10/2024 a 27/02/2025
Período Letivo 2025/1 Pós-Graduação: 12/03/2025 a 12/07/2025
Período Letivo 2025/1 ESEBA: 01/02/2025 a 18/07/2025

Carga horária semanal: 40 h 0 min

Atividades de Ensino

Total aulas: 11

Tempo em aula: 11 h 0 min

Total com ensino: 35 h 0 min

Disciplina	Tipo	Aulas	Tempo aulas	Tempo atendimento	Tempo preparação	Tempo total
FEMEC42062 - Elementos de Construção Mecânica	Graduação	4	4 h 0 min	5 h 30 min	3 h 0 min	12 h 30 min
FEMEC41504 - Acústica Básica	Graduação	4	4 h 0 min	4 h 30 min	3 h 0 min	11 h 30 min
FEMEC42010 - Introdução à Engenharia Mecatrônica	Graduação	3	3 h 0 min	6 h 0 min	2 h 0 min	11 h 0 min

Atividades de Orientação

0 h 0 min

Tipo	Observação/Espec.	Quantidade	Tempo por orientação	Tempo total
Outro		1		0 h 0 min
Outro		1		0 h 0 min
Outro		1		0 h 0 min



Universidade Federal de Uberlândia
Plano de Trabalho Docente
Resolução CONDIR nº 02/2018

Ano: 2024 Semestre: 2
Docente: ELIAS BITENCOURT TEODORO
Unidade: Faculdade de Engenharia Mecânica - FEMEC
Regime de trabalho: 40 horas / DE

Período Letivo 2024/2 Graduação: 09/12/2024 a 24/05/2025
Período Letivo 2024/2 Medicina: 14/10/2024 a 27/02/2025
Período Letivo 2025/1 Pós-Graduação: 12/03/2025 a 12/07/2025
Período Letivo 2025/1 ESEBA: 01/02/2025 a 18/07/2025

Carga horária semanal: 40 h 0 min

Atividades de Pesquisa 0 h 0 min

Descrição	Tempo total

Atividades de Extensão 4 h 0 min

Descrição	Tempo total
Projeto FEMEC Maker	4 h 0 min



Universidade Federal de Uberlândia
Plano de Trabalho Docente
Resolução CONDIR nº 02/2018

Ano: 2024 Semestre: 2
Docente: ELIAS BITENCOURT TEODORO
Unidade: Faculdade de Engenharia Mecânica - FEMEC
Regime de trabalho: 40 horas / DE

Período Letivo 2024/2 Graduação: 09/12/2024 a 24/05/2025
Período Letivo 2024/2 Medicina: 14/10/2024 a 27/02/2025
Período Letivo 2025/1 Pós-Graduação: 12/03/2025 a 12/07/2025
Período Letivo 2025/1 ESEBA: 01/02/2025 a 18/07/2025

Carga horária semanal: 40 h 0 min

Atividades de Gestão 1 h 0 min

Tipo	Descrição	Tempo total
Membro NDE	Curso de Graduação em Engenharia Mecatrônica	1 h 0 min
Outro		

Outras atividades 0 h 0 min

Descrição	Tempo total



Universidade Federal de Uberlândia
Plano de Trabalho Docente
Resolução CONDIR nº 02/2018

Ano: 2024 Semestre: 2
Docente: ELIAS BITENCOURT TEODORO
Unidade: Faculdade de Engenharia Mecânica - FEMEC
Regime de trabalho: 40 horas / DE

Período Letivo 2024/2 Graduação: 09/12/2024 a 24/05/2025
Período Letivo 2024/2 Medicina: 14/10/2024 a 27/02/2025
Período Letivo 2025/1 Pós-Graduação: 12/03/2025 a 12/07/2025
Período Letivo 2025/1 ESEBA: 01/02/2025 a 18/07/2025

Carga horária semanal: 40 h 0 min

Projetos de Ensino 0 h 0 min

Descrição	Tempo total

Afastamentos 0 h 0 min

Tipo	Tempo total

Atividades com remuneração suplementar

Descrição	Local	Horários
	UFU	



Universidade Federal de Uberlândia
Plano de Trabalho Docente
Resolução CONDIR nº 02/2018

Ano: 2024 Semestre: 2
Docente: **ELIAS BITENCOURT TEODORO**
Unidade: **Faculdade de Engenharia Mecânica - FEMEC**
Regime de trabalho: **40 horas / DE**

Período Letivo 2024/2 Graduação: 09/12/2024 a 24/05/2025
Período Letivo 2024/2 Medicina: 14/10/2024 a 27/02/2025
Período Letivo 2025/1 Pós-Graduação: 12/03/2025 a 12/07/2025
Período Letivo 2025/1 ESEBA: 01/02/2025 a 18/07/2025

Carga horária semanal: 40 h 0 min

Observações

0



Universidade Federal de Uberlândia
Plano de Trabalho Docente
Resolução CONDIR nº 02/2018

Ano: 2025
Docente: HELDER BARBIERI LACERDA
Unidade: FEMEC
Regime de trabalho: 40 horas / DE

Semestre: 1

Carga horária semanal: 40 h 0 min

Período Letivo 2024/2 Graduação/ESTES: 09/12/2024 a 24/05/2025
Período Letivo 2024/2 Medicina: 14/10/2024 a 27/02/2025
Período Letivo 2025/1 Pós-Graduação: 12/03/2025 a 12/07/2025
Período Letivo 2025/1 ESEBA: 01/02/2025 a 18/07/2025

Atividades de Ensino

Total aulas: 12

Tempo em aula: 12 h 0 min

Total com ensino: 27 h 0 min

Disciplina	Tipo	Aulas	Tempo aulas	Tempo atendimento	Tempo preparação	Tempo total
FEMEC41040 - DINÂMICA	Graduação	4	4 h 0 min	3 h 0 min	1 h 30 min	8 h 30 min
FEMEC41074 - ANÁLISE SIST DIN E CONTROLE	Graduação	4	4 h 0 min	3 h 0 min	1 h 30 min	8 h 30 min
FEMEC41092 - PROJETOS DE SIST MECÂNICOS	Graduação	2	2 h 0 min	2 h 0 min	1 h 0 min	5 h 0 min
FEMEC 39102 - MECÂNICA DOS SÓLIDOS	Graduação	2	2 h 0 min	2 h 0 min	1 h 0 min	5 h 0 min

Atividades de Orientação

4 h 0 min

Tipo	Observação/Espec.	Quantidade	Tempo por orientação	Tempo total
TCC		2	1 h 0 min	2 h 0 min
Monitoria		2	1 h 0 min	2 h 0 min



Universidade Federal de Uberlândia
Plano de Trabalho Docente
Resolução CONDIR nº 02/2018

Ano: 2025
Docente: HELDER BARBIERI LACERDA
Unidade: FEMEC
Regime de trabalho: 40 horas / DE

Semestre: 1

Carga horária semanal: 40 h 0 min

Período Letivo 2024/2 Graduação/ESTES: 09/12/2024 a 24/05/2025
Período Letivo 2024/2 Medicina: 14/10/2024 a 27/02/2025
Período Letivo 2025/1 Pós-Graduação: 12/03/2025 a 12/07/2025
Período Letivo 2025/1 ESEBA: 01/02/2025 a 18/07/2025

Atividades de Pesquisa 3 h 0 min

Descrição	Tempo total
Controlador PID adaptativo usando Inteligência Artificial	3 h 0 min

Atividades de Extensão 0 h 0 min

Descrição	Tempo total
-----------	-------------



Universidade Federal de Uberlândia
Plano de Trabalho Docente
Resolução CONDIR nº 02/2018

Ano: 2025
Docente: **HELDER BARBIERI LACERDA**
Unidade: **FEMEC**
Regime de trabalho: **40 horas / DE**

Semestre: 1

Carga horária semanal: 40 h 0 min

Período Letivo 2024/2 Graduação/ESTES: 09/12/2024 a 24/05/2025

Período Letivo 2024/2 Medicina: 14/10/2024 a 27/02/2025

Período Letivo 2025/1 Pós-Graduação: 12/03/2025 a 12/07/2025

Período Letivo 2025/1 ESEBA: 01/02/2025 a 18/07/2025

Atividades de Gestão 6 h 0 min

Tipo	Descrição	Tempo total
Coordenador sem FUC	Coordenador do LMEst	2 h 0 min
Membro comissão interna	Avaliação docente	2 h 0 min
Membro Conselho	Conselho da FEMEC	2 h 0 min

Outras atividades 0 h 0 min

Descrição	Tempo total
-----------	-------------



Universidade Federal de Uberlândia
Plano de Trabalho Docente
Resolução CONDIR nº 02/2018

Ano: 2025
Docente: HELDER BARBIERI LACERDA
Unidade: FEMEC
Regime de trabalho: 40 horas / DE

Semestre: 1

Carga horária semanal: 40 h 0 min

Período Letivo 2024/2 Graduação/ESTES: 09/12/2024 a 24/05/2025
Período Letivo 2024/2 Medicina: 14/10/2024 a 27/02/2025
Período Letivo 2025/1 Pós-Graduação: 12/03/2025 a 12/07/2025
Período Letivo 2025/1 ESEBA: 01/02/2025 a 18/07/2025

Projetos de Ensino 0 h 0 min

Descrição	Tempo total

Afastamentos 0 h 0 min

Tipo	Tempo total

Atividades com remuneração suplementar

Descrição	Local	Horários



Universidade Federal de Uberlândia
Plano de Trabalho Docente
Resolução CONDIR nº 02/2018

Ano: 2025
Docente: **HELDER BARBIERI LACERDA**
Unidade: **FEMEC**
Regime de trabalho: **40 horas / DE**

Semestre: 1

Carga horária semanal: 40 h 0 min

Período Letivo 2024/2 Graduação/ESTES: 09/12/2024 a 24/05/2025

Período Letivo 2024/2 Medicina: 14/10/2024 a 27/02/2025

Período Letivo 2025/1 Pós-Graduação: 12/03/2025 a 12/07/2025

Período Letivo 2025/1 ESEBA: 01/02/2025 a 18/07/2025

Observações

0



Universidade Federal de Uberlândia
Plano de Trabalho Docente
Resolução CONDIR nº 02/2018

Ano: 2024 Semestre: 2
Docente: RENAN BILLA
Unidade: Faculdade de Engenharia Mecânica
Regime de trabalho: 40 horas / DE

Carga horária semanal: 40 h 0 min

Período Letivo 2024/2 Graduação/ESTES: 09/12/2024 a 24/05/2025

Período Letivo 2024/2 Medicina: 14/10/2024 a 27/02/2025

Período Letivo 2025/1 Pós-Graduação: 12/03/2025 a 12/07/2025

Período Letivo 2025/1 ESEBA: 01/02/2025 a 18/07/2025

Atividades de Ensino

Total aulas: 8

Tempo em aula: 8 h 0 min

Total com ensino: 24 h 0 min

Disciplina	Tipo	Aulas	Tempo aulas	Tempo atendimento	Tempo preparação	Tempo total
Desenho Técnico - turma VV	Graduação	3	3 h 0 min	3 h 0 min	3 h 0 min	9 h 0 min
Desenho Técnico turma G	Graduação	2	2 h 0 min	2 h 0 min	2 h 0 min	6 h 0 min
Desenho Técnico turma U	Graduação	3	3 h 0 min	3 h 0 min	3 h 0 min	9 h 0 min

Atividades de Orientação

4 h 0 min

Tipo	Observação/Espec.	Quantidade	Tempo por orientação	Tempo total
Outro	ESTÁGIO SUPERVISIONADO	4	1 h 0 min	4 h 0 min



Universidade Federal de Uberlândia
Plano de Trabalho Docente
Resolução CONDIR nº 02/2018

Ano: 2024 Semestre: 2
Docente: RENAN BILLA
Unidade: Faculdade de Engenharia Mecânica
Regime de trabalho: 40 horas / DE

Carga horária semanal: 40 h 0 min

Período Letivo 2024/2 Graduação/ESTES: 09/12/2024 a 24/05/2025
Período Letivo 2024/2 Medicina: 14/10/2024 a 27/02/2025
Período Letivo 2025/1 Pós-Graduação: 12/03/2025 a 12/07/2025
Período Letivo 2025/1 ESEBA: 01/02/2025 a 18/07/2025

Atividades de Pesquisa 0 h 0 min

Descrição	Tempo total

Atividades de Extensão 4 h 0 min

Descrição	Tempo total
ENGENHEIRO SEM FRONTEIRAS	4 h 0 min



Universidade Federal de Uberlândia
Plano de Trabalho Docente
Resolução CONDIR nº 02/2018

Ano: 2024 Semestre: 2
Docente: **RENAN BILLA**
Unidade: **Faculdade de Engenharia Mecânica**
Regime de trabalho: **40 horas / DE**

Carga horária semanal: 40 h 0 min

Período Letivo 2024/2 Graduação/ESTES: 09/12/2024 a 24/05/2025
Período Letivo 2024/2 Medicina: 14/10/2024 a 27/02/2025
Período Letivo 2025/1 Pós-Graduação: 12/03/2025 a 12/07/2025
Período Letivo 2025/1 ESEBA: 01/02/2025 a 18/07/2025

Atividades de Gestão 4 h 0 min

Tipo	Descrição	Tempo total
Membro Conselho	Conselheiro do CREA/MG	4 h 0 min

Outras atividades 4 h 0 min

Descrição	Tempo total
Membro CIER - CREA/MG	4 h 0 min



Universidade Federal de Uberlândia
Plano de Trabalho Docente
Resolução CONDIR nº 02/2018

Ano: 2024 Semestre: 2
Docente: RENAN BILLA
Unidade: Faculdade de Engenharia Mecânica
Regime de trabalho: 40 horas / DE

Carga horária semanal: 40 h 0 min

Período Letivo 2024/2 Graduação/ESTES: 09/12/2024 a 24/05/2025
Período Letivo 2024/2 Medicina: 14/10/2024 a 27/02/2025
Período Letivo 2025/1 Pós-Graduação: 12/03/2025 a 12/07/2025
Período Letivo 2025/1 ESEBA: 01/02/2025 a 18/07/2025

Projetos de Ensino 0 h 0 min

Descrição	Tempo total

Afastamentos 0 h 0 min

Tipo	Tempo total

Atividades com remuneração suplementar

Descrição	Local	Horários



Universidade Federal de Uberlândia
Plano de Trabalho Docente
Resolução CONDIR nº 02/2018

Ano: 2024 Semestre: 2
Docente: **RENAN BILLA**
Unidade: **Faculdade de Engenharia Mecânica**
Regime de trabalho: **40 horas / DE**

Carga horária semanal: 40 h 0 min

Período Letivo 2024/2 Graduação/ESTES: 09/12/2024 a 24/05/2025

Período Letivo 2024/2 Medicina: 14/10/2024 a 27/02/2025

Período Letivo 2025/1 Pós-Graduação: 12/03/2025 a 12/07/2025

Período Letivo 2025/1 ESEBA: 01/02/2025 a 18/07/2025

Observações

0



Universidade Federal de Uberlândia
Plano de Trabalho Docente
Resolução CONDIR nº 02/2018

Ano: 2024 Semestre: 2
Docente: **Márcio Peres de Souza**
Unidade: **Faculdade de Engenharia Mecânica**
Regime de trabalho: **40 horas / DE**

Carga horária semanal: 40 h 0 min

Período Letivo 2024/2 Graduação/ESTES: 09/12/2024 a 24/05/2025
Período Letivo 2024/2 Medicina: 14/10/2024 a 27/02/2025
Período Letivo 2025/1 Pós-Graduação: 12/03/2025 a 12/07/2025
Período Letivo 2025/1 ESEBA: 01/02/2025 a 18/07/2025

Atividades de Ensino

Total aulas: 14

Tempo em aula: 14 h 0 min

Total com ensino: 20 h 0 min

Disciplina	Tipo	Aulas	Tempo aulas	Tempo atendimento	Tempo preparação	Tempo total
Mecânica dos Materiais Aplicada (FEMEC41065)	Graduação	4	4 h 0 min	1 h 0 min	1 h 0 min	6 h 0 min
Mecânica dos Sólidos (FEMEC31040)	Graduação	6	6 h 0 min	1 h 0 min	1 h 0 min	8 h 0 min
Resistência dos Materiais (FEMEC31050)	Graduação	4	4 h 0 min	1 h 0 min	1 h 0 min	6 h 0 min

Atividades de Orientação

8 h 0 min

Tipo	Observação/Espec.	Quantidade	Tempo por orientação	Tempo total
TCC		2	1 h 0 min	2 h 0 min
Iniciação Científica		3	2 h 0 min	6 h 0 min



Universidade Federal de Uberlândia
Plano de Trabalho Docente
Resolução CONDIR nº 02/2018

Ano: 2024 Semestre: 2
Docente: **Márcio Peres de Souza**
Unidade: **Faculdade de Engenharia Mecânica**
Regime de trabalho: **40 horas / DE** Carga horária semanal: 40 h 0 min

Período Letivo 2024/2 Graduação/ESTES: 09/12/2024 a 24/05/2025
Período Letivo 2024/2 Medicina: 14/10/2024 a 27/02/2025
Período Letivo 2025/1 Pós-Graduação: 12/03/2025 a 12/07/2025
Período Letivo 2025/1 ESEBA: 01/02/2025 a 18/07/2025

12 de dezembro de 2024

Página 1 de 5

Atividades de Pesquisa 4 h 0 min

Descrição	Tempo total
Coordenação do Projeto de extensão John Deere Brasil Ltda - PROTOTIPAGEM - 2 CONJUNTOS DO BOCAL DO TANQUE DE SOLUÇÃO - Processo SEI 23117.011962/2024-68. Registro FEMEC.EXTEN.0116	2 h 0 min
PARTICIPAÇÃO EM PROJETO DE PESQUISA (CNPq PROCESSO 404237/2019-3) APOIO À MODERNIZAÇÃO DA INFRAESTRUTURA DO CENTRO DE INOVAÇÕES TECNOLÓGICAS EM ESPORTES PARALÍMPICOS - CINTESP.BR	2 h 0 min

Atividades de Extensão 4 h 0 min

Descrição	Tempo total
Projetos em parceria com CINTESP.Br	4 h 0 min



Universidade Federal de Uberlândia
Plano de Trabalho Docente
Resolução CONDIR nº 02/2018

Ano: 2024 Semestre: 2
Docente: **Márcio Peres de Souza**
Unidade: **Faculdade de Engenharia Mecânica**
Regime de trabalho: **40 horas / DE**

Carga horária semanal: 40 h 0 min

Período Letivo 2024/2 Graduação/ESTES: 09/12/2024 a 24/05/2025
Período Letivo 2024/2 Medicina: 14/10/2024 a 27/02/2025
Período Letivo 2025/1 Pós-Graduação: 12/03/2025 a 12/07/2025
Período Letivo 2025/1 ESEBA: 01/02/2025 a 18/07/2025

12 de dezembro de 2024

Página 2 de 5

Atividades de Gestão 4 h 0 min

Tipo	Descrição	Tempo total
Coordenador sem FUC	Laboratório de Projetos Mecânicos - LPM	4 h 0 min

Outras atividades 0 h 0 min

Descrição	Tempo total
-----------	-------------



Universidade Federal de Uberlândia
Plano de Trabalho Docente
Resolução CONDIR nº 02/2018

Ano: 2024 Semestre: 2
Docente: **Márcio Peres de Souza**
Unidade: **Faculdade de Engenharia Mecânica**
Regime de trabalho: **40 horas / DE** Carga horária semanal: 40 h 0 min

Período Letivo 2024/2 Graduação/ESTES: 09/12/2024 a 24/05/2025
Período Letivo 2024/2 Medicina: 14/10/2024 a 27/02/2025
Período Letivo 2025/1 Pós-Graduação: 12/03/2025 a 12/07/2025
Período Letivo 2025/1 ESEBA: 01/02/2025 a 18/07/2025

12 de dezembro de 2024

Página 3 de 5

Projetos de Ensino 0 h 0 min

Descrição	Tempo total

Afastamentos 0 h 0 min

Tipo	Tempo total

Atividades com remuneração suplementar

Descrição	Local	Horários



Universidade Federal de Uberlândia
Plano de Trabalho Docente
Resolução CONDIR nº 02/2018

Ano: 2024 Semestre: 2
Docente: **Márcio Peres de Souza**
Unidade: **Faculdade de Engenharia Mecânica**
Regime de trabalho: **40 horas / DE**

Carga horária semanal: 40 h 0 min

Período Letivo 2024/2 Graduação/ESTES: 09/12/2024 a 24/05/2025

Período Letivo 2024/2 Medicina: 14/10/2024 a 27/02/2025

Período Letivo 2025/1 Pós-Graduação: 12/03/2025 a 12/07/2025

Período Letivo 2025/1 ESEBA: 01/02/2025 a 18/07/2025

12 de dezembro de 2024

Página 4 de 5

Observações

0



Universidade Federal de Uberlândia
Plano de Trabalho Docente
Resolução CONDIR nº 02/2018

Ano: 2024 Semestre: 2
Docente: **Márcio Peres de Souza**
Unidade: **Faculdade de Engenharia Mecânica**
Regime de trabalho: **40 horas / DE**

Carga horária semanal: 40 h 0 min

Período Letivo 2024/2 Graduação/ESTES: 09/12/2024 a 24/05/2025

Período Letivo 2024/2 Medicina: 14/10/2024 a 27/02/2025

Período Letivo 2025/1 Pós-Graduação: 12/03/2025 a 12/07/2025

Período Letivo 2025/1 ESEBA: 01/02/2025 a 18/07/2025

12 de dezembro de 2024

Página 5 de 5



Universidade Federal de Uberlândia
Plano de Trabalho Docente
Resolução CONDIR nº 02/2018

Ano: 2024 Semestre: 2
Docente: Arthur Heleno Pontes Antunes
Unidade: Faculdade de Engenharia Mecânica
Regime de trabalho: 40 horas / DE

Carga horária semanal: 40 h 0 min

Período Letivo 2024/2 Graduação/ESTES: 09/12/2024 a 24/05/2025
Período Letivo 2024/2 Medicina: 14/10/2024 a 27/02/2025
Período Letivo 2025/1 Pós-Graduação: 12/03/2025 a 12/07/2025
Período Letivo 2025/1 ESEBA: 01/02/2025 a 18/07/2025

Atividades de Ensino

Total aulas: 13

Tempo em aula: 13 h 0 min

Total com ensino: 28 h 0 min

Disciplina	Tipo	Aulas	Tempo aulas	Tempo atendimento	Tempo preparação	Tempo total
FEMEC41051 Termodinâmica	Graduação	7	7 h 0 min	3 h 30 min	3 h 30 min	14 h 0 min
FEMEC 41050 Mecânica dos Fluidos 1 experimental	Graduação	4	4 h 0 min	2 h 30 min	1 h 30 min	8 h 0 min
FEMEC31083 Geração e distribuição de vapor	Graduação	2	2 h 0 min	2 h 30 min	1 h 30 min	6 h 0 min

Atividades de Orientação

4 h 0 min

Tipo	Observação/Espec.	Quantidade	Tempo por orientação	Tempo total
TCC		2	2 h 0 min	4 h 0 min



Universidade Federal de Uberlândia
Plano de Trabalho Docente
Resolução CONDIR nº 02/2018

Ano: 2024 Semestre: 2
Docente: **Arthur Heleno Pontes Antunes**
Unidade: **Faculdade de Engenharia Mecânica**
Regime de trabalho: **40 horas / DE**

Carga horária semanal: 40 h 0 min

Período Letivo 2024/2 Graduação/ESTES: 09/12/2024 a 24/05/2025
Período Letivo 2024/2 Medicina: 14/10/2024 a 27/02/2025
Período Letivo 2025/1 Pós-Graduação: 12/03/2025 a 12/07/2025
Período Letivo 2025/1 ESEBA: 01/02/2025 a 18/07/2025

Atividades de Pesquisa 3 h 30 min

Descrição	Tempo total
"Revisão e emissão de pareceres para publicação de artigos em revista científica internacional. Redação de artigo científico	1 h 0 min 2 h 30 min

Atividades de Extensão 0 h 0 min

Descrição	Tempo total
-----------	-------------



Universidade Federal de Uberlândia

Plano de Trabalho Docente

Resolução CONDIR nº 02/2018

Ano: 2024 Semestre: 2
Docente: **Arthur Heleno Pontes Antunes**
Unidade: **Faculdade de Engenharia Mecânica**
Regime de trabalho: **40 horas / DE**

Carga horária semanal: 40 h 0 min

Período Letivo 2024/2 Graduação/ESTES: 09/12/2024 a 24/05/2025

Período Letivo 2024/2 Medicina: 14/10/2024 a 27/02/2025

Período Letivo 2025/1 Pós-Graduação: 12/03/2025 a 12/07/2025

Período Letivo 2025/1 ESEBA: 01/02/2025 a 18/07/2025

Atividades de Gestão 4 h 30 min

Tipo	Descrição	Tempo total
Membro comissão interna	Plataforma Carolina Bori - revalidação e reconhecimento de diplomas estrangeiros no Brasil	2 h 30 min
Membro comissão interna	Análise de processos - Atividades Ad hoc	1 h 30 min
Membro comissão interna	Mobilidade Internacional	0 h 30 min

Outras atividades 0 h 0 min

Descrição	Tempo total



Universidade Federal de Uberlândia
Plano de Trabalho Docente
Resolução CONDIR nº 02/2018

Ano: 2024 Semestre: 2
Docente: Arthur Heleno Pontes Antunes
Unidade: Faculdade de Engenharia Mecânica
Regime de trabalho: 40 horas / DE

Carga horária semanal: 40 h 0 min

Período Letivo 2024/2 Graduação/ESTES: 09/12/2024 a 24/05/2025
Período Letivo 2024/2 Medicina: 14/10/2024 a 27/02/2025
Período Letivo 2025/1 Pós-Graduação: 12/03/2025 a 12/07/2025
Período Letivo 2025/1 ESEBA: 01/02/2025 a 18/07/2025

Projetos de Ensino 0 h 0 min

Descrição	Tempo total

Afastamentos 0 h 0 min

Tipo	Tempo total

Atividades com remuneração suplementar

Descrição	Local	Horários



Universidade Federal de Uberlândia
Plano de Trabalho Docente
Resolução CONDIR nº 02/2018

Ano: 2024 Semestre: 2
Docente: **Arthur Heleno Pontes Antunes**
Unidade: **Faculdade de Engenharia Mecânica**
Regime de trabalho: **40 horas / DE**

Período Letivo 2024/2 Graduação/ESTES: 09/12/2024 a 24/05/2025
Período Letivo 2024/2 Medicina: 14/10/2024 a 27/02/2025
Período Letivo 2025/1 Pós-Graduação: 12/03/2025 a 12/07/2025
Período Letivo 2025/1 ESEBA: 01/02/2025 a 18/07/2025

Carga horária semanal: 40 h 0 min

Observações

0



Universidade Federal de Uberlândia
Plano de Trabalho Docente
Resolução CONDIR nº 02/2018

Ano: 2024
Docente: Márcio Bacci da Silva
Unidade: Faculdade de Engenharia Mecânica
Regime de trabalho: 40 horas / DE

Semestre: 2

Carga horária semanal: 40 h 0 min

Período Letivo 2024/2 Graduação/ESTES: 09/12/2024 a 24/05/2025
Período Letivo 2024/2 Medicina: 14/10/2024 a 27/02/2025
Período Letivo 2025/1 Pós-Graduação: 12/03/2025 a 12/07/2025
Período Letivo 2025/1 ESEBA: 01/02/2025 a 18/07/2025

Atividades de Ensino Total aulas: 12 Tempo em aula: 12 h 0 min Total com ensino: 16 h 0 min

Disciplina	Tipo	Aulas	Tempo aulas	Tempo atendimento	Tempo preparação	Tempo total
FEMEC41052 - Usinagem 1	Graduação	8	8 h 0 min	1 h 0 min	1 h 0 min	10 h 0 min
PM561 - Fundamentos da Usinagem dos Metais	Pós-Graduação	4	4 h 0 min	1 h 0 min	1 h 0 min	6 h 0 min

Atividades de Orientação 17 h 0 min

Tipo	Observação/Espec.	Quantidade	Tempo por orientação	Tempo total
Doutorado	Samuel, Raphael, Reinaldo, Cheick, Pedro, Josenilton e Thaise	7	2 h 0 min	14 h 0 min
Mestrado	Pietro, Weber e Fernando	3	1 h 0 min	3 h 0 min

13 de dezembro de 2024

Página 1 de 5

Atividades de Pesquisa 3 h 0 min

Descrição	Tempo total
Projeto de Pesquisa CNPq 310203/2021-0 Coordenador	2 h 0 min
Projeto de Pesquisa CNPq Estudo da microusinagem de peças produzidas por MADA, Pesquisador	1 h 0 min

Atividades de Extensão 0 h 0 min

Descrição	Tempo total
-----------	-------------

13 de dezembro de 2024

Página 2 de 5

Atividades de Gestão 4 h 0 min

Tipo	Descrição	Tempo total
Coordenador sem FUC	Coordenador do Laboratório de Usinagem Convencional	2 h 0 min
Membro Colegiado	Membro do Colegiado do Programa de Pós-graduação em Engenharia Mecânica	1 h 0 min
Membro Conselho	Conselho da FEMEC	1 h 0 min

Outras atividades 0 h 0 min

Descrição	Tempo total
-----------	-------------



Universidade Federal de Uberlândia
Plano de Trabalho Docente
Resolução CONDIR nº 02/2018

Ano: 2024
Docente: Márcio Bacci da Silva
Unidade: Faculdade de Engenharia Mecânica
Regime de trabalho: 40 horas / DE

Semestre: 2

Carga horária semanal: 40 h 0 min

Período Letivo 2024/2 Graduação/ESTES: 09/12/2024 a 24/05/2025
Período Letivo 2024/2 Medicina: 14/10/2024 a 27/02/2025
Período Letivo 2025/1 Pós-Graduação: 12/03/2025 a 12/07/2025
Período Letivo 2025/1 ESEBA: 01/02/2025 a 18/07/2025

13 de dezembro de 2024

Página 3 de 5

Projetos de Ensino 0 h 0 min

Descrição	Tempo total

Afastamentos 0 h 0 min

Tipo	Tempo total

Atividades com remuneração suplementar

Descrição	Local	Horários

13 de dezembro de 2024

Página 4 de 5

Observações

0

13 de dezembro de 2024

Página 5 de 5

Data de Envio:

13/12/2024 15:00:37

De:

UFU/Diretoria da Faculdade de Engenharia Mecânica <femec@mecanica.ufu.br>

Para:

professores-l@mecanica.ufu.br

Assunto:

LEMBRETE: Planos de trabalho docente 2024-2 (referentes ao período letivo 2024-2)

Mensagem:

Prezados docentes,

Acerca dos Planos de Trabalho Docente 2024-2 (referentes ao período letivo 2024-2), solicitamos que os mesmos sejam anexados em PDF ao processo 23117.083792/2024-13, impreterivelmente até o dia 15/12/2024 (Por orientação do Ofício Circular nº 35/2024/DIPAD/DIRPA/PROGEP/REITO-UFU)

O link para acesso à planilha do PTD 2024-2 está no ofício anexo (utilizar a versão 35).

--

Atenciosamente,

Bruna Vieira

Secretaria da Faculdade de Engenharia Mecânica

(34)2512-6778 ou 6779

femec@mecanica.ufu.br

Universidade Federal de Uberlândia

Rodovia BR 050 Km 78, CEP 38410-337

Anexos:

Oficio_5932986.html



Universidade Federal de Uberlândia
Plano de Trabalho Docente
Resolução CONDIR nº 02/2018

Ano: 2024 Semestre: 2
Docente: GIULIANO GARDOLINSKI VENSON
Unidade: Faculdade de Engenharia Mecânica
Regime de trabalho: 40 horas / DE

Período Letivo 2024/2 Graduação/ESTES: 09/12/2024 a 24/05/2025
Período Letivo 2024/2 Medicina: 14/10/2024 a 27/02/2025
Período Letivo 2025/1 Pós-Graduação: 12/03/2025 a 12/07/2025
Período Letivo 2025/1 ESEBA: 01/02/2025 a 18/07/2025

Carga horária semanal: 40 h 0 min

Atividades de Ensino

Total aulas: 15

Tempo em aula: 15 h 0 min

Total com ensino: 19 h 0 min

Disciplina	Tipo	Aulas	Tempo aulas	Tempo atendimento	Tempo preparação	Tempo total
FEMEC43072	Graduação	4	4 h 0 min	1 h 0 min		5 h 0 min
FEMEC43082	Graduação	2	2 h 0 min	1 h 0 min		3 h 0 min
FEMEC43091	Graduação	5	5 h 0 min	1 h 0 min		6 h 0 min
FEMEC43917	Graduação	4	4 h 0 min	1 h 0 min		5 h 0 min

Atividades de Orientação

1 h 0 min

Tipo	Observação/Espec.	Quantidade	Tempo por orientação	Tempo total
TCC	ENGENHARIA AERONÁUTICA	2	0 h 30 min	1 h 0 min



Universidade Federal de Uberlândia
Plano de Trabalho Docente
Resolução CONDIR nº 02/2018

Ano: 2024 Semestre: 2
Docente: **GIULIANO GARDOLINSKI VENSON**
Unidade: **Faculdade de Engenharia Mecânica**
Regime de trabalho: **40 horas / DE**

Período Letivo 2024/2 Graduação/ESTES: 09/12/2024 a 24/05/2025
Período Letivo 2024/2 Medicina: 14/10/2024 a 27/02/2025
Período Letivo 2025/1 Pós-Graduação: 12/03/2025 a 12/07/2025
Período Letivo 2025/1 ESEBA: 01/02/2025 a 18/07/2025

Carga horária semanal: 40 h 0 min

Atividades de Pesquisa 0 h 0 min

Descrição	Tempo total

Atividades de Extensão 0 h 0 min

Descrição	Tempo total



Universidade Federal de Uberlândia
Plano de Trabalho Docente
Resolução CONDIR nº 02/2018

Ano: 2024 Semestre: 2
Docente: **GIULIANO GARDOLINSKI VENSON**
Unidade: **Faculdade de Engenharia Mecânica**
Regime de trabalho: **40 horas / DE**

Período Letivo 2024/2 Graduação/ESTES: 09/12/2024 a 24/05/2025
Período Letivo 2024/2 Medicina: 14/10/2024 a 27/02/2025
Período Letivo 2025/1 Pós-Graduação: 12/03/2025 a 12/07/2025
Período Letivo 2025/1 ESEBA: 01/02/2025 a 18/07/2025

Carga horária semanal: 40 h 0 min

Atividades de Gestão 20 h 0 min

Tipo	Descrição	Tempo total
Coordenador com FUC	CURSO DE ENGENHARIA AERONÁUTICA	15 h 0 min
Coordenador sem FUC	LABORATÓRIO DE MANUTENÇÃO AERONÁUTICA	2 h 0 min
Membro Colegiado	CURSO DE ENGENHARIA AERONÁUTICA	0 h 30 min
Membro Conselho	FACULDADE DE ENGENHARIA MECÂNICA	1 h 0 min
Membro Conselho	CONSELHO DE GRADUAÇÃO	1 h 0 min
Membro comissão interna	REVALIDAÇÃO DE DIPLOMA	0 h 30 min

Outras atividades 0 h 0 min

Descrição	Tempo total



Universidade Federal de Uberlândia
Plano de Trabalho Docente
Resolução CONDIR nº 02/2018

Ano: 2024 Semestre: 2
Docente: GIULIANO GARDOLINSKI VENSON
Unidade: Faculdade de Engenharia Mecânica
Regime de trabalho: 40 horas / DE

Período Letivo 2024/2 Graduação/ESTES: 09/12/2024 a 24/05/2025
Período Letivo 2024/2 Medicina: 14/10/2024 a 27/02/2025
Período Letivo 2025/1 Pós-Graduação: 12/03/2025 a 12/07/2025
Período Letivo 2025/1 ESEBA: 01/02/2025 a 18/07/2025

Carga horária semanal: 40 h 0 min

Projetos de Ensino 0 h 0 min

Descrição	Tempo total

Afastamentos 0 h 0 min

Tipo	Tempo total

Atividades com remuneração suplementar

Descrição	Local	Horários



Universidade Federal de Uberlândia
Plano de Trabalho Docente
Resolução CONDIR nº 02/2018

Ano: 2024 Semestre: 2
Docente: **GIULIANO GARDOLINSKI VENSON**
Unidade: **Faculdade de Engenharia Mecânica**
Regime de trabalho: **40 horas / DE**

Período Letivo 2024/2 Graduação/ESTES: 09/12/2024 a 24/05/2025
Período Letivo 2024/2 Medicina: 14/10/2024 a 27/02/2025
Período Letivo 2025/1 Pós-Graduação: 12/03/2025 a 12/07/2025
Período Letivo 2025/1 ESEBA: 01/02/2025 a 18/07/2025

Carga horária semanal: 40 h 0 min

Observações

0



Universidade Federal de Uberlândia
Plano de Trabalho Docente
Resolução CONDIR nº 02/2018

Ano: 2024 Semestre: 2
Docente: **Roberto de Souza Martins**
Unidade: **Faculdade de Engenharia Mecânica**
Regime de trabalho: **40 horas / DE** Carga horária semanal: 40 h 0 min

Período Letivo 2024/2 Graduação/ESTES: 09/12/2024 a 24/05/2025
Período Letivo 2024/2 Medicina: 14/10/2024 a 27/02/2025
Período Letivo 2025/1 Pós-Graduação: 12/03/2025 a 12/07/2025
Período Letivo 2025/1 ESEBA: 01/02/2025 a 18/07/2025

Atividades de Ensino

Total aulas: 10

Tempo em aula: 10 h 0 min

Total com ensino: 20 h 0 min

Disciplina	Tipo	Aulas	Tempo aulas	Tempo atendimento	Tempo preparação	Tempo total
Introdução à Engenharia Aeronáutica	Graduação	3	3 h 0 min	1 h 30 min	1 h 30 min	6 h 0 min
Cinemática	Graduação	3	3 h 0 min	2 h 0 min	1 h 30 min	6 h 30 min
Desenho de Elementos de Máquinas	Graduação	4	4 h 0 min	2 h 0 min	1 h 30 min	7 h 30 min

Atividades de Orientação

2 h 0 min

Tipo	Observação/Espec.	Quantidade	Tempo por orientação	Tempo total
TCC		1	1 h 0 min	1 h 0 min
Monitoria		1	1 h 0 min	1 h 0 min



Universidade Federal de Uberlândia
Plano de Trabalho Docente
Resolução CONDIR nº 02/2018

Ano: 2024 Semestre: 2
Docente: **Roberto de Souza Martins**
Unidade: **Faculdade de Engenharia Mecânica**
Regime de trabalho: **40 horas / DE** Carga horária semanal: 40 h 0 min

Período Letivo 2024/2 Graduação/ESTES: 09/12/2024 a 24/05/2025
Período Letivo 2024/2 Medicina: 14/10/2024 a 27/02/2025
Período Letivo 2025/1 Pós-Graduação: 12/03/2025 a 12/07/2025
Período Letivo 2025/1 ESEBA: 01/02/2025 a 18/07/2025

13 de dezembro de 2024

Página 1 de 5

Atividades de Pesquisa 3 h 0 min

Descrição	Tempo total
Projeto da Usina Termoquímica	3 h 0 min

Atividades de Extensão 0 h 0 min

Descrição	Tempo total
-----------	-------------



Universidade Federal de Uberlândia
Plano de Trabalho Docente
Resolução CONDIR nº 02/2018

Ano: 2024 Semestre: 2
Docente: **Roberto de Souza Martins**
Unidade: **Faculdade de Engenharia Mecânica**
Regime de trabalho: **40 horas / DE** Carga horária semanal: 40 h 0 min

Período Letivo 2024/2 Graduação/ESTES: 09/12/2024 a 24/05/2025
Período Letivo 2024/2 Medicina: 14/10/2024 a 27/02/2025
Período Letivo 2025/1 Pós-Graduação: 12/03/2025 a 12/07/2025
Período Letivo 2025/1 ESEBA: 01/02/2025 a 18/07/2025

13 de dezembro de 2024

Página 2 de 5

Atividades de Gestão 15 h 0 min

Tipo	Descrição	Tempo total
Membro NDE	Curso de Graduação em Engenharia Mecânica	1 h 0 min
Membro Conselho	Conselho da Faculdade de Engenharia Mecânica	1 h 0 min
Outro	Coordenador do Sub-laboratório de Dinâmica e Estruturas Aeronáuticas	1 h 0 min
Coordenador com FUC	Coordenador do Curso de Graduação em Engenharia Mecânica	12 h 0 min

Outras atividades 0 h 0 min

Descrição	Tempo total



Universidade Federal de Uberlândia
Plano de Trabalho Docente
Resolução CONDIR nº 02/2018

Ano: 2024 Semestre: 2
Docente: Roberto de Souza Martins
Unidade: Faculdade de Engenharia Mecânica
Regime de trabalho: 40 horas / DE Carga horária semanal: 40 h 0 min

Período Letivo 2024/2 Graduação/ESTES: 09/12/2024 a 24/05/2025
Período Letivo 2024/2 Medicina: 14/10/2024 a 27/02/2025
Período Letivo 2025/1 Pós-Graduação: 12/03/2025 a 12/07/2025
Período Letivo 2025/1 ESEBA: 01/02/2025 a 18/07/2025

13 de dezembro de 2024

Página 3 de 5

Projetos de Ensino 0 h 0 min

Descrição	Tempo total

Afastamentos 0 h 0 min

Tipo	Tempo total

Atividades com remuneração suplementar

Descrição	Local	Horários



Universidade Federal de Uberlândia
Plano de Trabalho Docente
Resolução CONDIR nº 02/2018

Ano: 2024 Semestre: 2
Docente: **Roberto de Souza Martins**
Unidade: **Faculdade de Engenharia Mecânica**
Regime de trabalho: **40 horas / DE**

Carga horária semanal: 40 h 0 min

Período Letivo 2024/2 Graduação/ESTES: 09/12/2024 a 24/05/2025

Período Letivo 2024/2 Medicina: 14/10/2024 a 27/02/2025

Período Letivo 2025/1 Pós-Graduação: 12/03/2025 a 12/07/2025

Período Letivo 2025/1 ESEBA: 01/02/2025 a 18/07/2025

13 de dezembro de 2024

Página 4 de 5

Observações

0



Universidade Federal de Uberlândia
Plano de Trabalho Docente
Resolução CONDIR nº 02/2018

Ano: 2024 Semestre: 2
Docente: **Roberto de Souza Martins**
Unidade: **Faculdade de Engenharia Mecânica**
Regime de trabalho: **40 horas / DE** Carga horária semanal: 40 h 0 min

Período Letivo 2024/2 Graduação/ESTES: 09/12/2024 a 24/05/2025
Período Letivo 2024/2 Medicina: 14/10/2024 a 27/02/2025
Período Letivo 2025/1 Pós-Graduação: 12/03/2025 a 12/07/2025
Período Letivo 2025/1 ESEBA: 01/02/2025 a 18/07/2025

13 de dezembro de 2024

Página 5 de 5



Universidade Federal de Uberlândia
Plano de Trabalho Docente
Resolução CONDIR nº 02/2018

Ano: 2024 Semestre: 2
Docente: **Odenir de Almeida**
Unidade: **Faculdade de Engenharia Mecânica (FEMEC)**
Regime de trabalho: **40 horas / DE** Carga horária semanal: 40 h 0 min

Período Letivo 2024/2 Graduação/ESTES: 09/12/2024 a 24/05/2025
Período Letivo 2024/2 Medicina: 14/10/2024 a 27/02/2025
Período Letivo 2025/1 Pós-Graduação: 12/03/2025 a 12/07/2025
Período Letivo 2025/1 ESEBA: 01/02/2025 a 18/07/2025

Atividades de Ensino

Total aulas: 11

Tempo em aula: 11 h 0 min

Total com ensino: 18 h 0 min

Disciplina	Tipo	Aulas	Tempo aulas	Tempo atendimento	Tempo preparação	Tempo total
FEMEC43012 Fundamentos de Aeronáutica	Graduação	2	2 h 0 min	1 h 0 min	1 h 0 min	4 h 0 min
FEMEC43092 Aeroacústica	Graduação	3	3 h 0 min	1 h 0 min	1 h 0 min	5 h 0 min
FEMEC43071 Aerodinâmica Aplicada	Graduação	6	6 h 0 min	2 h 0 min	1 h 0 min	9 h 0 min

Atividades de Orientação

13 h 0 min

Tipo	Observação/Espec.	Quantidade	Tempo por orientação	Tempo total
TCC		4	1 h 0 min	4 h 0 min
Mestrado	Projeto de pesquisa - Empresa	1	2 h 0 min	2 h 0 min
Bolsista	#REF!	2	1 h 0 min	2 h 0 min
Bolsista	Projeto de pesquisa - Empresa	5	1 h 0 min	5 h 0 min



Universidade Federal de Uberlândia
Plano de Trabalho Docente
Resolução CONDIR nº 02/2018

Ano: 2024 Semestre: 2
Docente: **Odenir de Almeida**
Unidade: **Faculdade de Engenharia Mecânica (FEMEC)**
Regime de trabalho: **40 horas / DE** Carga horária semanal: 40 h 0 min

Período Letivo 2024/2 Graduação/ESTES: 09/12/2024 a 24/05/2025
Período Letivo 2024/2 Medicina: 14/10/2024 a 27/02/2025
Período Letivo 2025/1 Pós-Graduação: 12/03/2025 a 12/07/2025
Período Letivo 2025/1 ESEBA: 01/02/2025 a 18/07/2025

13 de dezembro de 2024

Página 1 de 5

Atividades de Pesquisa 5 h 0 min

Descrição	Tempo total
Revisor / Periódico / Congresso	1 h 0 min
Projeto: "DESENVOLVIMENTO DE HÉLICE DE ALTO DESEMPENHO, BAIXO CUSTO E OTIMIZADA PARA REDUÇÃO DE RUÍDO"	4 h 0 min

Atividades de Extensão 0 h 0 min

Descrição	Tempo total
-----------	-------------



Universidade Federal de Uberlândia
Plano de Trabalho Docente
Resolução CONDIR nº 02/2018

Ano: 2024 Semestre: 2
Docente: **Odenir de Almeida**
Unidade: **Faculdade de Engenharia Mecânica (FEMEC)**
Regime de trabalho: **40 horas / DE** Carga horária semanal: 40 h 0 min

Período Letivo 2024/2 Graduação/ESTES: 09/12/2024 a 24/05/2025
Período Letivo 2024/2 Medicina: 14/10/2024 a 27/02/2025
Período Letivo 2025/1 Pós-Graduação: 12/03/2025 a 12/07/2025
Período Letivo 2025/1 ESEBA: 01/02/2025 a 18/07/2025

13 de dezembro de 2024

Página 2 de 5

Atividades de Gestão 4 h 0 min

Tipo	Descrição	Tempo total
Membro Conselho	Faculdade de Engenharia Mecânica (FEMEC)	1 h 0 min
Coordenador sem FUC	Avaliação docente	1 h 0 min
Outro	Gestão do projeto de pesquisa com empresa	2 h 0 min

Outras atividades 0 h 0 min

Descrição	Tempo total
-----------	-------------



Universidade Federal de Uberlândia
Plano de Trabalho Docente
Resolução CONDIR nº 02/2018

Ano: 2024 Semestre: 2
Docente: **Odenir de Almeida**
Unidade: **Faculdade de Engenharia Mecânica (FEMEC)**
Regime de trabalho: **40 horas / DE** Carga horária semanal: 40 h 0 min

Período Letivo 2024/2 Graduação/ESTES: 09/12/2024 a 24/05/2025
Período Letivo 2024/2 Medicina: 14/10/2024 a 27/02/2025
Período Letivo 2025/1 Pós-Graduação: 12/03/2025 a 12/07/2025
Período Letivo 2025/1 ESEBA: 01/02/2025 a 18/07/2025

13 de dezembro de 2024

Página 3 de 5

Projetos de Ensino 0 h 0 min

Descrição	Tempo total

Afastamentos 0 h 0 min

Tipo	Tempo total

Atividades com remuneração suplementar

Descrição	Local	Horários



Universidade Federal de Uberlândia
Plano de Trabalho Docente
Resolução CONDIR nº 02/2018

Ano: 2024 Semestre: 2
Docente: **Odenir de Almeida**
Unidade: **Faculdade de Engenharia Mecânica (FEMEC)**
Regime de trabalho: **40 horas / DE** Carga horária semanal: 40 h 0 min

Período Letivo 2024/2 Graduação/ESTES: 09/12/2024 a 24/05/2025
Período Letivo 2024/2 Medicina: 14/10/2024 a 27/02/2025
Período Letivo 2025/1 Pós-Graduação: 12/03/2025 a 12/07/2025
Período Letivo 2025/1 ESEBA: 01/02/2025 a 18/07/2025

13 de dezembro de 2024

Página 4 de 5

Observações

0



Universidade Federal de Uberlândia
Plano de Trabalho Docente
Resolução CONDIR nº 02/2018

Ano: 2024 Semestre: 2
Docente: **Odenir de Almeida**
Unidade: **Faculdade de Engenharia Mecânica (FEMEC)**
Regime de trabalho: **40 horas / DE** Carga horária semanal: 40 h 0 min

Período Letivo 2024/2 Graduação/ESTES: 09/12/2024 a 24/05/2025
Período Letivo 2024/2 Medicina: 14/10/2024 a 27/02/2025
Período Letivo 2025/1 Pós-Graduação: 12/03/2025 a 12/07/2025
Período Letivo 2025/1 ESEBA: 01/02/2025 a 18/07/2025

13 de dezembro de 2024

Página 5 de 5



Universidade Federal de Uberlândia
Plano de Trabalho Docente
Resolução CONDIR nº 02/2018

Ano: 2024 Semestre: 2
Docente: Werley Rocherter Borges Ferreira
Unidade: FEMEC
Regime de trabalho: 40 horas / DE

Carga horária semanal: 40 h 0 min

Período Letivo 2024/2 Graduação/ESTES: 09/12/2024 a 24/05/2025

Período Letivo 2024/2 Medicina: 14/10/2024 a 27/02/2025

Período Letivo 2025/1 Pós-Graduação: 12/03/2025 a 12/07/2025

Período Letivo 2025/1 ESEBA: 01/02/2025 a 18/07/2025

Atividades de Ensino

Total aulas: 13

Tempo em aula: 13 h 0 min

Total com ensino: 25 h 0 min

Disciplina	Tipo	Aulas	Tempo aulas	Tempo atendimento	Tempo preparação	Tempo total
FEMEC 42080 - Eletrônica de Potência	Graduação	7	7 h 0 min	3 h 0 min	5 h 0 min	15 h 0 min
FEMEC 42091 - Automação Industrial	Graduação	6	6 h 0 min	2 h 0 min	2 h 0 min	10 h 0 min

Atividades de Orientação

5 h 0 min

Tipo	Observação/Espec.	Quantidade	Tempo por orientação	Tempo total
TCC		2	2 h 0 min	4 h 0 min
Estágio		1	1 h 0 min	1 h 0 min



Universidade Federal de Uberlândia
Plano de Trabalho Docente
Resolução CONDIR nº 02/2018

Ano: 2024 Semestre: 2
Docente: Werley Rocherter Borges Ferreira
Unidade: FEMEC
Regime de trabalho: 40 horas / DE

Carga horária semanal: 40 h 0 min

Período Letivo 2024/2 Graduação/ESTES: 09/12/2024 a 24/05/2025
Período Letivo 2024/2 Medicina: 14/10/2024 a 27/02/2025
Período Letivo 2025/1 Pós-Graduação: 12/03/2025 a 12/07/2025
Período Letivo 2025/1 ESEBA: 01/02/2025 a 18/07/2025

Atividades de Pesquisa 10 h 0 min

Descrição	Tempo total
Planejamento de Tjetórias para um Robô Delta	10 h 0 min

Atividades de Extensão 0 h 0 min

Descrição	Tempo total
-----------	-------------



Universidade Federal de Uberlândia
Plano de Trabalho Docente
Resolução CONDIR nº 02/2018

Ano: 2024 Semestre: 2
Docente: Werley Rocherter Borges Ferreira
Unidade: FEMEC
Regime de trabalho: 40 horas / DE

Período Letivo 2024/2 Graduação/ESTES: 09/12/2024 a 24/05/2025
Período Letivo 2024/2 Medicina: 14/10/2024 a 27/02/2025
Período Letivo 2025/1 Pós-Graduação: 12/03/2025 a 12/07/2025
Período Letivo 2025/1 ESEBA: 01/02/2025 a 18/07/2025

Carga horária semanal: 40 h 0 min

Atividades de Gestão 0 h 0 min

Tipo	Descrição	Tempo total

Outras atividades 0 h 0 min

Descrição	Tempo total



Universidade Federal de Uberlândia
Plano de Trabalho Docente
Resolução CONDIR nº 02/2018

Ano: 2024 Semestre: 2
Docente: Werley Rocherter Borges Ferreira
Unidade: FEMEC
Regime de trabalho: 40 horas / DE

Carga horária semanal: 40 h 0 min

Período Letivo 2024/2 Graduação/ESTES: 09/12/2024 a 24/05/2025
Período Letivo 2024/2 Medicina: 14/10/2024 a 27/02/2025
Período Letivo 2025/1 Pós-Graduação: 12/03/2025 a 12/07/2025
Período Letivo 2025/1 ESEBA: 01/02/2025 a 18/07/2025

Projetos de Ensino 0 h 0 min

Descrição	Tempo total

Afastamentos 0 h 0 min

Tipo	Tempo total

Atividades com remuneração suplementar

Descrição	Local	Horários



Universidade Federal de Uberlândia
Plano de Trabalho Docente
Resolução CONDIR nº 02/2018

Ano: 2024 Semestre: 2
Docente: **Werley Rocherter Borges Ferreira**
Unidade: **FEMEC**
Regime de trabalho: **40 horas / DE**

Período Letivo 2024/2 Graduação/ESTES: 09/12/2024 a 24/05/2025
Período Letivo 2024/2 Medicina: 14/10/2024 a 27/02/2025
Período Letivo 2025/1 Pós-Graduação: 12/03/2025 a 12/07/2025
Período Letivo 2025/1 ESEBA: 01/02/2025 a 18/07/2025

Carga horária semanal: 40 h 0 min

Observações

0



Universidade Federal de Uberlândia
Plano de Trabalho Docente
Resolução CONDIR nº 02/2018

Ano: 2024 Semestre: 2
Docente: Luciano José Arantes
Unidade: Faculdade de Engenharia Mecânica
Regime de trabalho: 40 horas / DE

Carga horária semanal: 40 h 0 min

Período Letivo 2024/2 Graduação/ESTES: 09/12/2024 a 24/05/2025
Período Letivo 2024/2 Medicina: 14/10/2024 a 27/02/2025
Período Letivo 2025/1 Pós-Graduação: 12/03/2025 a 12/07/2025
Período Letivo 2025/1 ESEBA: 01/02/2025 a 18/07/2025

Atividades de Ensino

Total aulas: 11

Tempo em aula: 11 h 0 min

Total com ensino: 22 h 20 min

Disciplina	Tipo	Aulas	Tempo aulas	Tempo atendimento	Tempo preparação	Tempo total
Conformação Mecânica	Graduação	5	5 h 0 min	1 h 30 min	3 h 30 min	10 h 0 min
Desenho Técnico - FEMEC39104	Graduação	4	4 h 0 min	1 h 30 min	1 h 20 min	6 h 50 min
Manutenção	Graduação	2	2 h 0 min	2 h 0 min	1 h 30 min	5 h 30 min

Atividades de Orientação

12 h 0 min

Tipo	Observação/Espec.	Quantidade	Tempo por orientação	Tempo total
TCC		8	1 h 0 min	8 h 0 min
Monitoria		2	2 h 0 min	4 h 0 min



Universidade Federal de Uberlândia
Plano de Trabalho Docente
Resolução CONDIR nº 02/2018

Ano: 2024 Semestre: 2
Docente: Luciano José Arantes
Unidade: Faculdade de Engenharia Mecânica
Regime de trabalho: 40 horas / DE

Carga horária semanal: 40 h 0 min

Período Letivo 2024/2 Graduação/ESTES: 09/12/2024 a 24/05/2025
Período Letivo 2024/2 Medicina: 14/10/2024 a 27/02/2025
Período Letivo 2025/1 Pós-Graduação: 12/03/2025 a 12/07/2025
Período Letivo 2025/1 ESEBA: 01/02/2025 a 18/07/2025

Atividades de Pesquisa 3 h 30 min

Descrição	Tempo total
Projeto: "Desenvolvimento de Equipamento e Metodologia de Rebolos Aplicados na Lapitação Lateral de Vidro"	3 h 30 min

Atividades de Extensão 0 h 0 min

Descrição	Tempo total
-----------	-------------



Universidade Federal de Uberlândia
Plano de Trabalho Docente
Resolução CONDIR nº 02/2018

Ano: 2024 Semestre: 2
Docente: Luciano José Arantes
Unidade: Faculdade de Engenharia Mecânica
Regime de trabalho: 40 horas / DE Carga horária semanal: 40 h 0 min

Período Letivo 2024/2 Graduação/ESTES: 09/12/2024 a 24/05/2025
Período Letivo 2024/2 Medicina: 14/10/2024 a 27/02/2025
Período Letivo 2025/1 Pós-Graduação: 12/03/2025 a 12/07/2025
Período Letivo 2025/1 ESEBA: 01/02/2025 a 18/07/2025

Atividades de Gestão 2 h 10 min

Tipo	Descrição	Tempo total
Membro NDE	Curso de Graduação em Engenharia Mecânica	2 h 10 min

Outras atividades 0 h 0 min

Descrição	Tempo total
-----------	-------------



Universidade Federal de Uberlândia
Plano de Trabalho Docente
Resolução CONDIR nº 02/2018

Ano: 2024 Semestre: 2
Docente: Luciano José Arantes
Unidade: Faculdade de Engenharia Mecânica
Regime de trabalho: 40 horas / DE

Carga horária semanal: 40 h 0 min

Período Letivo 2024/2 Graduação/ESTES: 09/12/2024 a 24/05/2025
Período Letivo 2024/2 Medicina: 14/10/2024 a 27/02/2025
Período Letivo 2025/1 Pós-Graduação: 12/03/2025 a 12/07/2025
Período Letivo 2025/1 ESEBA: 01/02/2025 a 18/07/2025

Projetos de Ensino 0 h 0 min

Descrição	Tempo total

Afastamentos 0 h 0 min

Tipo	Tempo total

Atividades com remuneração suplementar

Descrição	Local	Horários



Universidade Federal de Uberlândia
Plano de Trabalho Docente
Resolução CONDIR nº 02/2018

Ano: 2024 Semestre: 2
Docente: **Luciano José Arantes**
Unidade: **Faculdade de Engenharia Mecânica**
Regime de trabalho: **40 horas / DE**

Carga horária semanal: 40 h 0 min

Período Letivo 2024/2 Graduação/ESTES: 09/12/2024 a 24/05/2025

Período Letivo 2024/2 Medicina: 14/10/2024 a 27/02/2025

Período Letivo 2025/1 Pós-Graduação: 12/03/2025 a 12/07/2025

Período Letivo 2025/1 ESEBA: 01/02/2025 a 18/07/2025

Observações

0



Universidade Federal de Uberlândia
Plano de Trabalho Docente
Resolução CONDIR nº 02/2018

Ano: 2025 Semestre: 1
Docente: Luiz Eduardo dos Santos Paes
Unidade: Faculdade de Engenharia Mecânica - FEMEC
Regime de trabalho: 40 horas / DE Carga horária semanal: 40 h 0 min

Período Letivo 2024/2 Graduação/ESTES: 09/12/2024 a 24/05/2025
Período Letivo 2024/2 Medicina: 14/10/2024 a 27/02/2025
Período Letivo 2025/1 Pós-Graduação: 12/03/2025 a 12/07/2025
Período Letivo 2025/1 ESEBA: 01/02/2025 a 18/07/2025

Atividades de Ensino

Total aulas: 10

Tempo em aula: 10 h 0 min

Total com ensino: 20 h 0 min

Disciplina	Tipo	Aulas	Tempo aulas	Tempo atendimento	Tempo preparação	Tempo total
FEMEC 42073 – Processos de Fabricação Mecânica	Graduação	6	6 h 0 min	1 h 0 min	5 h 0 min	12 h 0 min
FEMEC 43913 - Tópicos Especiais em Engenharia Aeronáutica: Soldagem	Graduação	4	4 h 0 min	1 h 0 min	3 h 0 min	8 h 0 min

Atividades de Orientação

2 h 0 min

Tipo	Observação/Espec.	Quantidade	Tempo por orientação	Tempo total
TCC	Orientação Aluna Gabrielly Ruas	1	1 h 0 min	1 h 0 min
Mestrado	Orientação Aluno Matheus Heitor	1	1 h 0 min	1 h 0 min



Universidade Federal de Uberlândia
Plano de Trabalho Docente
Resolução CONDIR nº 02/2018

Ano: 2025 Semestre: 1
Docente: **Luiz Eduardo dos Santos Paes**
Unidade: **Faculdade de Engenharia Mecânica - FEMEC**
Regime de trabalho: **40 horas / DE**

Período Letivo 2024/2 Graduação/ESTES: 09/12/2024 a 24/05/2025
Período Letivo 2024/2 Medicina: 14/10/2024 a 27/02/2025
Período Letivo 2025/1 Pós-Graduação: 12/03/2025 a 12/07/2025
Período Letivo 2025/1 ESEBA: 01/02/2025 a 18/07/2025

Carga horária semanal: 40 h 0 min

14 de dezembro de 2024

Página 1 de 5

Atividades de Pesquisa 6 h 0 min

Descrição	Tempo total
Projeto "Desenvolvimento de metodologia para avaliação da fadiga em alta temperatura em corpos de prova vazados (hollow specimens) sob condição de fragilização por hidrogênio gasoso"	3 h 0 min
Projeto "Desenvolvimento de material para vagões de minério de ferro"	3 h 0 min

Atividades de Extensão 0 h 0 min

Descrição	Tempo total
-----------	-------------



Universidade Federal de Uberlândia
Plano de Trabalho Docente
Resolução CONDIR nº 02/2018

Ano: 2025 Semestre: 1
Docente: **Luiz Eduardo dos Santos Paes**
Unidade: **Faculdade de Engenharia Mecânica - FEMEC**
Regime de trabalho: **40 horas / DE**

Carga horária semanal: 40 h 0 min

Período Letivo 2024/2 Graduação/ESTES: 09/12/2024 a 24/05/2025
Período Letivo 2024/2 Medicina: 14/10/2024 a 27/02/2025
Período Letivo 2025/1 Pós-Graduação: 12/03/2025 a 12/07/2025
Período Letivo 2025/1 ESEBA: 01/02/2025 a 18/07/2025

14 de dezembro de 2024

Página 2 de 5

Atividades de Gestão 11 h 0 min

Tipo	Descrição	Tempo total
Membro comissão interna	Coordenação de extensão	4 h 0 min
Membro comissão interna	Representante da FEMEC no Comitê de Políticas de Internacionalização	3 h 0 min
Coordenador sem FUC	Coordenação do Programa de Movilidad Académica Regional (MARCA)	4 h 0 min

Outras atividades 1 h 0 min

Descrição	Tempo total
Participação no Projeto de Mobilidade Internacional BRAFITEC	1 h 0 min



Universidade Federal de Uberlândia
Plano de Trabalho Docente
Resolução CONDIR nº 02/2018

Ano: 2025 Semestre: 1
Docente: **Luiz Eduardo dos Santos Paes**
Unidade: **Faculdade de Engenharia Mecânica - FEMEC**
Regime de trabalho: **40 horas / DE** Carga horária semanal: 40 h 0 min

Período Letivo 2024/2 Graduação/ESTES: 09/12/2024 a 24/05/2025
Período Letivo 2024/2 Medicina: 14/10/2024 a 27/02/2025
Período Letivo 2025/1 Pós-Graduação: 12/03/2025 a 12/07/2025
Período Letivo 2025/1 ESEBA: 01/02/2025 a 18/07/2025

14 de dezembro de 2024

Página 3 de 5

Projetos de Ensino 0 h 0 min

Descrição	Tempo total

Afastamentos 0 h 0 min

Tipo	Tempo total

Atividades com remuneração suplementar

Descrição	Local	Horários



Universidade Federal de Uberlândia
Plano de Trabalho Docente
Resolução CONDIR nº 02/2018

Ano: 2025 Semestre: 1
Docente: **Luiz Eduardo dos Santos Paes**
Unidade: **Faculdade de Engenharia Mecânica - FEMEC**
Regime de trabalho: **40 horas / DE**

Carga horária semanal: 40 h 0 min

Período Letivo 2024/2 Graduação/ESTES: 09/12/2024 a 24/05/2025

Período Letivo 2024/2 Medicina: 14/10/2024 a 27/02/2025

Período Letivo 2025/1 Pós-Graduação: 12/03/2025 a 12/07/2025

Período Letivo 2025/1 ESEBA: 01/02/2025 a 18/07/2025

14 de dezembro de 2024

Página 4 de 5

Observações

0



Universidade Federal de Uberlândia
Plano de Trabalho Docente
Resolução CONDIR nº 02/2018

Ano: 2025 Semestre: 1
Docente: **Luiz Eduardo dos Santos Paes**
Unidade: **Faculdade de Engenharia Mecânica - FEMEC**
Regime de trabalho: **40 horas / DE**

Carga horária semanal: 40 h 0 min

Período Letivo 2024/2 Graduação/ESTES: 09/12/2024 a 24/05/2025

Período Letivo 2024/2 Medicina: 14/10/2024 a 27/02/2025

Período Letivo 2025/1 Pós-Graduação: 12/03/2025 a 12/07/2025

Período Letivo 2025/1 ESEBA: 01/02/2025 a 18/07/2025

14 de dezembro de 2024

Página 5 de 5



Universidade Federal de Uberlândia
Plano de Trabalho Docente
Resolução CONDIR nº 02/2018

Ano: 2024 Semestre: 2
Docente: José dos Reis Vieira de Moura Junior
Unidade: Faculdade de Engenharia Mecânica
Regime de trabalho: 40 horas / DE

Carga horária semanal: 40 h 0 min

Período Letivo 2024/2 Graduação/ESTES: 09/12/2024 a 24/05/2025
Período Letivo 2024/2 Medicina: 14/10/2024 a 27/02/2025
Período Letivo 2025/1 Pós-Graduação: 12/03/2025 a 12/07/2025
Período Letivo 2025/1 ESEBA: 01/02/2025 a 18/07/2025

Atividades de Ensino

Total aulas: 13

Tempo em aula: 13 h 0 min

Total com ensino: 20 h 0 min

Disciplina	Tipo	Aulas	Tempo aulas	Tempo atendimento	Tempo preparação	Tempo total
FEMEC 41070 - Mecânica	Graduação	6	6 h 0 min	1 h 0 min	2 h 0 min	9 h 0 min
FEMEC 41070 - Mecatrônica e Aeronáutica	Graduação	7	7 h 0 min	1 h 0 min	3 h 0 min	11 h 0 min

Atividades de Orientação

0 h 0 min

Tipo	Observação/Espec.	Quantidade	Tempo por orientação	Tempo total



Universidade Federal de Uberlândia
Plano de Trabalho Docente
Resolução CONDIR nº 02/2018

Ano: 2024 Semestre: 2
Docente: **José dos Reis Vieira de Moura Junior**
Unidade: **Faculdade de Engenharia Mecânica**
Regime de trabalho: **40 horas / DE**

Período Letivo 2024/2 Graduação/ESTES: 09/12/2024 a 24/05/2025
Período Letivo 2024/2 Medicina: 14/10/2024 a 27/02/2025
Período Letivo 2025/1 Pós-Graduação: 12/03/2025 a 12/07/2025
Período Letivo 2025/1 ESEBA: 01/02/2025 a 18/07/2025

Carga horária semanal: 40 h 0 min

15 de dezembro de 2024

Página 1 de 5

Atividades de Pesquisa 15 h 0 min

Descrição	Tempo total
Projetos Petrobras/UFU	15 h 0 min

Atividades de Extensão 0 h 0 min

Descrição	Tempo total
-----------	-------------



Universidade Federal de Uberlândia
Plano de Trabalho Docente
Resolução CONDIR nº 02/2018

Ano: 2024 Semestre: 2
Docente: José dos Reis Vieira de Moura Junior
Unidade: Faculdade de Engenharia Mecânica
Regime de trabalho: 40 horas / DE

Carga horária semanal: 40 h 0 min

Período Letivo 2024/2 Graduação/ESTES: 09/12/2024 a 24/05/2025
Período Letivo 2024/2 Medicina: 14/10/2024 a 27/02/2025
Período Letivo 2025/1 Pós-Graduação: 12/03/2025 a 12/07/2025
Período Letivo 2025/1 ESEBA: 01/02/2025 a 18/07/2025

15 de dezembro de 2024

Página 2 de 5

Atividades de Gestão 0 h 0 min

Tipo	Descrição	Tempo total

Outras atividades 4 h 0 min

Descrição	Tempo total
Redação de artigos científicos	5 h 0 min



Universidade Federal de Uberlândia
Plano de Trabalho Docente
Resolução CONDIR nº 02/2018

Ano: 2024 Semestre: 2
Docente: **José dos Reis Vieira de Moura Junior**
Unidade: **Faculdade de Engenharia Mecânica**
Regime de trabalho: **40 horas / DE**

Período Letivo 2024/2 Graduação/ESTES: 09/12/2024 a 24/05/2025
Período Letivo 2024/2 Medicina: 14/10/2024 a 27/02/2025
Período Letivo 2025/1 Pós-Graduação: 12/03/2025 a 12/07/2025
Período Letivo 2025/1 ESEBA: 01/02/2025 a 18/07/2025

Carga horária semanal: 40 h 0 min

--	--

15 de dezembro de 2024

Página 3 de 5

Projetos de Ensino 0 h 0 min

Descrição	Tempo total

Afastamentos 0 h 0 min

Tipo	Tempo total

Atividades com remuneração suplementar

Descrição	Local	Horários



Universidade Federal de Uberlândia
Plano de Trabalho Docente
Resolução CONDIR nº 02/2018

Ano: 2024 Semestre: 2
Docente: **José dos Reis Vieira de Moura Junior**
Unidade: **Faculdade de Engenharia Mecânica**
Regime de trabalho: **40 horas / DE**

Carga horária semanal: 40 h 0 min

Período Letivo 2024/2 Graduação/ESTES: 09/12/2024 a 24/05/2025
Período Letivo 2024/2 Medicina: 14/10/2024 a 27/02/2025
Período Letivo 2025/1 Pós-Graduação: 12/03/2025 a 12/07/2025
Período Letivo 2025/1 ESEBA: 01/02/2025 a 18/07/2025

15 de dezembro de 2024

Página 4 de 5

Observações

0



Universidade Federal de Uberlândia
Plano de Trabalho Docente
Resolução CONDIR nº 02/2018

Ano: 2024 Semestre: 2
Docente: **José dos Reis Vieira de Moura Junior**
Unidade: **Faculdade de Engenharia Mecânica**
Regime de trabalho: **40 horas / DE**

Carga horária semanal: 40 h 0 min

Período Letivo 2024/2 Graduação/ESTES: 09/12/2024 a 24/05/2025

Período Letivo 2024/2 Medicina: 14/10/2024 a 27/02/2025

Período Letivo 2025/1 Pós-Graduação: 12/03/2025 a 12/07/2025

Período Letivo 2025/1 ESEBA: 01/02/2025 a 18/07/2025

15 de dezembro de 2024

Página 5 de 5



Universidade Federal de Uberlândia
Plano de Trabalho Docente
Resolução CONDIR nº 02/2018

Ano: 2024
Docente: Rosemar Batista da Silva
Unidade: Faculdade de Engenharia Mecânica
Regime de trabalho: 40 horas / DE

Semestre: 2

Carga horária semanal: 40 h 0 min

Período Letivo 2024/2 Graduação/ESTES: 09/12/2024 a 24/05/2025
Período Letivo 2024/2 Medicina: 14/10/2024 a 27/02/2025
Período Letivo 2025/1 Pós-Graduação: 12/03/2025 a 12/07/2025
Período Letivo 2025/1 ESEBA: 01/02/2025 a 18/07/2025

Atividades de Ensino

Total aulas: 9

Tempo em aula: 9 h 0 min

Total com ensino: 14 h 30 min

Disciplina	Tipo	Aulas	Tempo aulas	Tempo atendimento	Tempo preparação	Tempo total
Usinagem II - FEMEC41064	Graduação	5	5 h 0 min	1 h 0 min	2 h 0 min	8 h 0 min
PM581 - Tópicos Especiais em Fabricação: Processos de Retificação	Pós-Graduação	4	4 h 0 min	1 h 0 min	1 h 30 min	6 h 30 min

Atividades de Orientação

12 h 0 min

Tipo	Observação/Espec.	Quantidade	Tempo por orientação	Tempo total
TCC		2	1 h 0 min	2 h 0 min
Iniciação Científica		4	1 h 0 min	4 h 0 min
Doutorado		3	1 h 0 min	3 h 0 min
Disciplina de Estudo Dirigido		2	1 h 0 min	2 h 0 min
Pós-Doutorado		1	1 h 0 min	1 h 0 min



Universidade Federal de Uberlândia
Plano de Trabalho Docente
Resolução CONDIR nº 02/2018

Ano: 2024 Semestre: 2
Docente: **Rosemar Batista da Silva**
Unidade: **Faculdade de Engenharia Mecânica**
Regime de trabalho: **40 horas / DE** Carga horária semanal: 40 h 0 min

Período Letivo 2024/2 Graduação/ESTES: 09/12/2024 a 24/05/2025
Período Letivo 2024/2 Medicina: 14/10/2024 a 27/02/2025
Período Letivo 2025/1 Pós-Graduação: 12/03/2025 a 12/07/2025
Período Letivo 2025/1 ESEBA: 01/02/2025 a 18/07/2025

15 de dezembro de 2024

Página 1 de 5

Atividades de Pesquisa 11 h 30 min

Descrição	Tempo total
Elaboração de artigos científicos e correção de artigos de alunos, avaliação	2 h 30 min
Pareceres de artigos e de agências de fomento (CNPq e CAPES)	1 h 0 min
Leitura e correção de dissertações e teses - bancas dentro e fora da UFU	2 h 0 min
Projeto de Retificação e Caracterização de Polímeros e Compósitos	2 h 0 min
Projeto CNPq Bolsa PQ 1 - Retificação de Polímeros	2 h 0 min
Projeto Brafitec	2 h 0 min

Atividades de Extensão 0 h 0 min

Descrição	Tempo total
-----------	-------------



Universidade Federal de Uberlândia
Plano de Trabalho Docente
Resolução CONDIR nº 02/2018

Ano: 2024 Semestre: 2
Docente: **Rosemar Batista da Silva**
Unidade: **Faculdade de Engenharia Mecânica**
Regime de trabalho: **40 horas / DE** Carga horária semanal: 40 h 0 min

Período Letivo 2024/2 Graduação/ESTES: 09/12/2024 a 24/05/2025
Período Letivo 2024/2 Medicina: 14/10/2024 a 27/02/2025
Período Letivo 2025/1 Pós-Graduação: 12/03/2025 a 12/07/2025
Período Letivo 2025/1 ESEBA: 01/02/2025 a 18/07/2025

15 de dezembro de 2024

Página 2 de 5

Atividades de Gestão 2 h 0 min

Tipo	Descrição	Tempo total
Coordenador sem FUC	Laboratório de Ensino e Pesquisa em Usinagem	1 h 0 min
Membro comissão interna	FEMEC	1 h 0 min

Outras atividades 0 h 0 min

Descrição	Tempo total
-----------	-------------



Universidade Federal de Uberlândia
Plano de Trabalho Docente
Resolução CONDIR nº 02/2018

Ano: 2024 Semestre: 2
Docente: **Rosemar Batista da Silva**
Unidade: **Faculdade de Engenharia Mecânica**
Regime de trabalho: **40 horas / DE** Carga horária semanal: 40 h 0 min

Período Letivo 2024/2 Graduação/ESTES: 09/12/2024 a 24/05/2025
Período Letivo 2024/2 Medicina: 14/10/2024 a 27/02/2025
Período Letivo 2025/1 Pós-Graduação: 12/03/2025 a 12/07/2025
Período Letivo 2025/1 ESEBA: 01/02/2025 a 18/07/2025

15 de dezembro de 2024

Página 3 de 5

Projetos de Ensino 0 h 0 min

Descrição	Tempo total

Afastamentos 0 h 0 min

Tipo	Tempo total

Atividades com remuneração suplementar

Descrição	Local	Horários



Universidade Federal de Uberlândia
Plano de Trabalho Docente
Resolução CONDIR nº 02/2018

Ano: 2024 Semestre: 2
Docente: **Rosemar Batista da Silva**
Unidade: **Faculdade de Engenharia Mecânica**
Regime de trabalho: **40 horas / DE**

Carga horária semanal: 40 h 0 min

Período Letivo 2024/2 Graduação/ESTES: 09/12/2024 a 24/05/2025

Período Letivo 2024/2 Medicina: 14/10/2024 a 27/02/2025

Período Letivo 2025/1 Pós-Graduação: 12/03/2025 a 12/07/2025

Período Letivo 2025/1 ESEBA: 01/02/2025 a 18/07/2025

15 de dezembro de 2024

Página 4 de 5

Observações

0



Universidade Federal de Uberlândia
Plano de Trabalho Docente
Resolução CONDIR nº 02/2018

Ano: 2024 Semestre: 2
Docente: **Rosemar Batista da Silva**
Unidade: **Faculdade de Engenharia Mecânica**
Regime de trabalho: **40 horas / DE**

Carga horária semanal: 40 h 0 min

Período Letivo 2024/2 Graduação/ESTES: 09/12/2024 a 24/05/2025

Período Letivo 2024/2 Medicina: 14/10/2024 a 27/02/2025

Período Letivo 2025/1 Pós-Graduação: 12/03/2025 a 12/07/2025

Período Letivo 2025/1 ESEBA: 01/02/2025 a 18/07/2025

15 de dezembro de 2024

Página 5 de 5



Universidade Federal de Uberlândia
Plano de Trabalho Docente
Resolução CONDIR nº 02/2018

Ano: 2024 Semestre: 2
Docente: **Rosemar Batista da Silva**
Unidade: **Faculdade de Engenharia Mecânica**
Regime de trabalho: **40 horas / DE**

Carga horária semanal: 40 h 0 min

Período Letivo 2024/2 Graduação/ESTES: 09/12/2024 a 24/05/2025

Período Letivo 2024/2 Medicina: 14/10/2024 a 27/02/2025

Período Letivo 2025/1 Pós-Graduação: 12/03/2025 a 12/07/2025

Período Letivo 2025/1 ESEBA: 01/02/2025 a 18/07/2025



Universidade Federal de Uberlândia
Plano de Trabalho Docente
Resolução CONDIR nº 02/2018

Ano: 2024 Semestre: 2
Docente: **Rosemar Batista da Silva**
Unidade: **Faculdade de Engenharia Mecânica**
Regime de trabalho: **40 horas / DE**

Carga horária semanal: 40 h 0 min

Período Letivo 2024/2 Graduação/ESTES: 09/12/2024 a 24/05/2025

Período Letivo 2024/2 Medicina: 14/10/2024 a 27/02/2025

Período Letivo 2025/1 Pós-Graduação: 12/03/2025 a 12/07/2025

Período Letivo 2025/1 ESEBA: 01/02/2025 a 18/07/2025



Universidade Federal de Uberlândia
Plano de Trabalho Docente
Resolução CONDIR nº 02/2018

Ano: 2024 Semestre: 2
Docente: **Rosemar Batista da Silva**
Unidade: **Faculdade de Engenharia Mecânica**
Regime de trabalho: **40 horas / DE**

Carga horária semanal: 40 h 0 min

Período Letivo 2024/2 Graduação/ESTES: 09/12/2024 a 24/05/2025

Período Letivo 2024/2 Medicina: 14/10/2024 a 27/02/2025

Período Letivo 2025/1 Pós-Graduação: 12/03/2025 a 12/07/2025

Período Letivo 2025/1 ESEBA: 01/02/2025 a 18/07/2025

Voltar

Voltar

Voltar

Voltar

Voltar

Voltar

Voltar

Voltar

Voltar



Universidade Federal de Uberlândia
Plano de Trabalho Docente
Resolução CONDIR nº 02/2018

Ano: 2024 Semestre: 2
Docente: João Marcelo Vedovotto
Unidade: Faculdade De Engenharia Mecânica
Regime de trabalho: 40 horas / DE

Carga horária semanal: 40 h 0 min

Período Letivo 2024/2 Graduação/ESTES: 09/12/2024 a 24/05/2025
Período Letivo 2024/2 Medicina: 14/10/2024 a 27/02/2025
Período Letivo 2025/1 Pós-Graduação: 12/03/2025 a 12/07/2025
Período Letivo 2025/1 ESEBA: 01/02/2025 a 18/07/2025

Atividades de Ensino

Total aulas: 9

Tempo em aula: 9 h 0 min

Total com ensino: 13 h 30 min

Disciplina	Tipo	Aulas	Tempo aulas	Tempo atendimento	Tempo preparação	Tempo total
Propulsão de Aeronaves	Graduação	5	5 h 0 min	1 h 0 min	0 h 30 min	6 h 30 min
Fundamentos de Combustão	Pós-Graduação	4	4 h 0 min	1 h 0 min	2 h 0 min	7 h 0 min

Atividades de Orientação

11 h 30 min

Tipo	Observação/Espec.	Quantidade	Tempo por orientação	Tempo total
TCC		4	0 h 30 min	2 h 0 min
Mestrado		5	1 h 0 min	5 h 0 min
Doutorado		2	1 h 0 min	2 h 0 min
Pós-Doutorado		5	0 h 30 min	2 h 30 min



Universidade Federal de Uberlândia
Plano de Trabalho Docente
Resolução CONDIR nº 02/2018

Ano: 2024 Semestre: 2
Docente: João Marcelo Vedovotto
Unidade: Faculdade De Engenharia Mecânica
Regime de trabalho: 40 horas / DE

Carga horária semanal: 40 h 0 min

Período Letivo 2024/2 Graduação/ESTES: 09/12/2024 a 24/05/2025

Período Letivo 2024/2 Medicina: 14/10/2024 a 27/02/2025

Período Letivo 2025/1 Pós-Graduação: 12/03/2025 a 12/07/2025

Período Letivo 2025/1 ESEBA: 01/02/2025 a 18/07/2025

Atividades de Pesquisa 12 h 0 min

Descrição	Tempo total
Projeto Feixes-Petrobras	4 h 0 min
Projeto Corrosão-Petrobras	4 h 0 min
Projeto Combustão-FAPEMIG	4 h 0 min

Atividades de Extensão 0 h 0 min

Descrição	Tempo total
-----------	-------------



Universidade Federal de Uberlândia
Plano de Trabalho Docente
Resolução CONDIR nº 02/2018

Ano: 2024 Semestre: 2
Docente: João Marcelo Vedovotto
Unidade: Faculdade De Engenharia Mecânica
Regime de trabalho: 40 horas / DE

Período Letivo 2024/2 Graduação/ESTES: 09/12/2024 a 24/05/2025
Período Letivo 2024/2 Medicina: 14/10/2024 a 27/02/2025
Período Letivo 2025/1 Pós-Graduação: 12/03/2025 a 12/07/2025
Período Letivo 2025/1 ESEBA: 01/02/2025 a 18/07/2025

Carga horária semanal: 40 h 0 min

Atividades de Gestão 3 h 0 min

Tipo	Descrição	Tempo total
Coordenador sem FUC	MFLab	1 h 0 min
Membro Colegiado	PPGEM	1 h 0 min
Membro Conselho	Conselho da FEMEC	1 h 0 min

Outras atividades 0 h 0 min

Descrição	Tempo total
-----------	-------------



Universidade Federal de Uberlândia
Plano de Trabalho Docente
Resolução CONDIR nº 02/2018

Ano: 2024 Semestre: 2
Docente: João Marcelo Vedovotto
Unidade: Faculdade De Engenharia Mecânica
Regime de trabalho: 40 horas / DE

Carga horária semanal: 40 h 0 min

Período Letivo 2024/2 Graduação/ESTES: 09/12/2024 a 24/05/2025
Período Letivo 2024/2 Medicina: 14/10/2024 a 27/02/2025
Período Letivo 2025/1 Pós-Graduação: 12/03/2025 a 12/07/2025
Período Letivo 2025/1 ESEBA: 01/02/2025 a 18/07/2025

Projetos de Ensino 0 h 0 min

Descrição	Tempo total

Afastamentos 0 h 0 min

Tipo	Tempo total

Atividades com remuneração suplementar

Descrição	Local	Horários



Universidade Federal de Uberlândia
Plano de Trabalho Docente
Resolução CONDIR nº 02/2018

Ano: 2024 Semestre: 2
Docente: **João Marcelo Vedovotto**
Unidade: **Faculdade De Engenharia Mecânica**
Regime de trabalho: **40 horas / DE**

Período Letivo 2024/2 Graduação/ESTES: 09/12/2024 a 24/05/2025
Período Letivo 2024/2 Medicina: 14/10/2024 a 27/02/2025
Período Letivo 2025/1 Pós-Graduação: 12/03/2025 a 12/07/2025
Período Letivo 2025/1 ESEBA: 01/02/2025 a 18/07/2025

Carga horária semanal: 40 h 0 min

Observações

0



Universidade Federal de Uberlândia
Plano de Trabalho Docente
Resolução CONDIR nº 02/2018

Ano: 2024 Semestre: 2
Docente: Rogério Sales Gonçalves
Unidade: Faculdade de Engenharia Mecânica
Regime de trabalho: 40 horas / DE

Carga horária semanal: 40 h 0 min

Período Letivo 2024/2 Graduação/ESTES: 09/12/2024 a 24/05/2025
Período Letivo 2024/2 Medicina: 14/10/2024 a 27/02/2025
Período Letivo 2025/1 Pós-Graduação: 12/03/2025 a 12/07/2025
Período Letivo 2025/1 ESEBA: 01/02/2025 a 18/07/2025

Atividades de Ensino

Total aulas: 11

Tempo em aula: 11 h 0 min

Total com ensino: 22 h 0 min

Disciplina	Tipo	Aulas	Tempo aulas	Tempo atendimento	Tempo preparação	Tempo total
Robótica	Graduação	5	5 h 0 min	1 h 30 min	3 h 30 min	10 h 0 min
Projeto Assistido por Computador	Graduação	3	3 h 0 min	1 h 30 min	1 h 0 min	5 h 30 min
Projeto Aeronáutico Assistido por Computador	Graduação	3	3 h 0 min	2 h 0 min	1 h 30 min	6 h 30 min

Atividades de Orientação

6 h 30 min

Tipo	Observação/Espec.	Quantidade	Tempo por orientação	Tempo total
TCC		2	0 h 30 min	1 h 0 min
Iniciação Científica		6	0 h 30 min	3 h 0 min
Mestrado		2	0 h 30 min	1 h 0 min
Doutorado		3	0 h 30 min	1 h 30 min



Universidade Federal de Uberlândia
Plano de Trabalho Docente
Resolução CONDIR nº 02/2018

Ano: 2024 Semestre: 2
Docente: Rogério Sales Gonçalves
Unidade: Faculdade de Engenharia Mecânica
Regime de trabalho: 40 horas / DE

Carga horária semanal: 40 h 0 min

Período Letivo 2024/2 Graduação/ESTES: 09/12/2024 a 24/05/2025
Período Letivo 2024/2 Medicina: 14/10/2024 a 27/02/2025
Período Letivo 2025/1 Pós-Graduação: 12/03/2025 a 12/07/2025
Período Letivo 2025/1 ESEBA: 01/02/2025 a 18/07/2025

Atividades de Pesquisa 10 h 30 min

Descrição	Tempo total
Drone robôs para manutenção de cabos de alta tensão - CELESC	10 h 0 min
DESENVOLVIMENTO DE EQUIPAMENTOS ROBÓTICOS APLICADOS A REABILITAÇÃO DO PUNHO, DEDOS, TORNOZELO E COLUNA HUMANA	0 h 30 min

Atividades de Extensão 0 h 30 min

Descrição	Tempo total
EDROM - Tutor da Equipe de Desenvolvimento em Robótica Móvel	0 h 30 min



Universidade Federal de Uberlândia
Plano de Trabalho Docente
Resolução CONDIR nº 02/2018

Ano: 2024 Semestre: 2
Docente: Rogério Sales Gonçalves
Unidade: Faculdade de Engenharia Mecânica
Regime de trabalho: 40 horas / DE

Carga horária semanal: 40 h 0 min

Período Letivo 2024/2 Graduação/ESTES: 09/12/2024 a 24/05/2025
Período Letivo 2024/2 Medicina: 14/10/2024 a 27/02/2025
Período Letivo 2025/1 Pós-Graduação: 12/03/2025 a 12/07/2025
Período Letivo 2025/1 ESEBA: 01/02/2025 a 18/07/2025

Atividades de Gestão 0 h 30 min

Tipo	Descrição	Tempo total
Coordenador sem FUC	Coordenador Laboratório de Automação e Robótica	0 h 30 min

Outras atividades 0 h 0 min

Descrição	Tempo total
-----------	-------------



Universidade Federal de Uberlândia
Plano de Trabalho Docente
Resolução CONDIR nº 02/2018

Ano: 2024 Semestre: 2
Docente: Rogério Sales Gonçalves
Unidade: Faculdade de Engenharia Mecânica
Regime de trabalho: 40 horas / DE

Carga horária semanal: 40 h 0 min

Período Letivo 2024/2 Graduação/ESTES: 09/12/2024 a 24/05/2025
Período Letivo 2024/2 Medicina: 14/10/2024 a 27/02/2025
Período Letivo 2025/1 Pós-Graduação: 12/03/2025 a 12/07/2025
Período Letivo 2025/1 ESEBA: 01/02/2025 a 18/07/2025

Projetos de Ensino 0 h 0 min

Descrição	Tempo total

Afastamentos 0 h 0 min

Tipo	Tempo total

Atividades com remuneração suplementar

Descrição	Local	Horários



Universidade Federal de Uberlândia
Plano de Trabalho Docente
Resolução CONDIR nº 02/2018

Ano: 2024 Semestre: 2
Docente: **Rogério Sales Gonçalves**
Unidade: **Faculdade de Engenharia Mecânica**
Regime de trabalho: **40 horas / DE**

Período Letivo 2024/2 Graduação/ESTES: 09/12/2024 a 24/05/2025
Período Letivo 2024/2 Medicina: 14/10/2024 a 27/02/2025
Período Letivo 2025/1 Pós-Graduação: 12/03/2025 a 12/07/2025
Período Letivo 2025/1 ESEBA: 01/02/2025 a 18/07/2025

Carga horária semanal: 40 h 0 min

Observações

0



Universidade Federal de Uberlândia
Plano de Trabalho Docente
Resolução CONDIR nº 02/2018

Ano: 2024 Semestre: 2
Docente: Sinésio Domingues Franco
Unidade: Faculdade de Engenharia Mecânica
Regime de trabalho: 40 horas / DE

Carga horária semanal: 40 h 0 min

Período Letivo 2024/2 Graduação/ESTES: 09/12/2024 a 24/05/2025
Período Letivo 2024/2 Medicina: 14/10/2024 a 27/02/2025
Período Letivo 2025/1 Pós-Graduação: 12/03/2025 a 12/07/2025
Período Letivo 2025/1 ESEBA: 01/02/2025 a 18/07/2025

Atividades de Ensino

Total aulas: 10

Tempo em aula: 10 h 0 min

Total com ensino: 20 h 30 min

Disciplina	Tipo	Aulas	Tempo aulas	Tempo atendimento	Tempo preparação	Tempo total
Materiais para Engenharia	Graduação	5	5 h 0 min	1 h 30 min	3 h 0 min	9 h 30 min
Materiais para Engenharia Mecânica	Graduação	2	2 h 0 min	1 h 30 min	1 h 0 min	4 h 30 min
Princípio de Ciência dos Materiais	Graduação	3	3 h 0 min	1 h 0 min	2 h 30 min	6 h 30 min

Atividades de Orientação

3 h 0 min

Tipo	Observação/Espec.	Quantidade	Tempo por orientação	Tempo total
Mestrado		1	1 h 0 min	1 h 0 min
Doutorado		1	2 h 0 min	2 h 0 min



Universidade Federal de Uberlândia
Plano de Trabalho Docente
Resolução CONDIR nº 02/2018

Ano: 2024 Semestre: 2
Docente: Sinésio Domingues Franco
Unidade: Faculdade de Engenharia Mecânica
Regime de trabalho: 40 horas / DE Carga horária semanal: 40 h 0 min

Período Letivo 2024/2 Graduação/ESTES: 09/12/2024 a 24/05/2025
Período Letivo 2024/2 Medicina: 14/10/2024 a 27/02/2025
Período Letivo 2025/1 Pós-Graduação: 12/03/2025 a 12/07/2025
Período Letivo 2025/1 ESEBA: 01/02/2025 a 18/07/2025

15 de dezembro de 2024

Página 1 de 5

Atividades de Pesquisa 12 h 50 min

Descrição	Tempo total
Participação em projetos de pesquisa	12 h 50 min

Atividades de Extensão 2 h 0 min

Descrição	Tempo total
Prestação de serviços - laudos técnicos e realização de ensaios	2 h 0 min



Universidade Federal de Uberlândia
Plano de Trabalho Docente
Resolução CONDIR nº 02/2018

Ano: 2024 Semestre: 2
Docente: Sinésio Domingues Franco
Unidade: Faculdade de Engenharia Mecânica
Regime de trabalho: 40 horas / DE

Período Letivo 2024/2 Graduação/ESTES: 09/12/2024 a 24/05/2025
Período Letivo 2024/2 Medicina: 14/10/2024 a 27/02/2025
Período Letivo 2025/1 Pós-Graduação: 12/03/2025 a 12/07/2025
Período Letivo 2025/1 ESEBA: 01/02/2025 a 18/07/2025

Carga horária semanal: 40 h 0 min

15 de dezembro de 2024

Página 2 de 5

Atividades de Gestão 1 h 40 min

Tipo	Descrição	Tempo total
Coordenador sem FUC	Coordenador do Núcleo de Tribologia e Materiais	0 h 10 min
Coordenador sem FUC	Coordenador do LTAD	0 h 30 min
Membro Conselho	Conselho da Faculdade de Engenharia Mecânica	1 h 0 min

Outras atividades 0 h 0 min

Descrição	Tempo total



Universidade Federal de Uberlândia

Plano de Trabalho Docente

Resolução CONDIR nº 02/2018

Ano: 2024 Semestre: 2
Docente: Sinésio Domingues Franco
Unidade: Faculdade de Engenharia Mecânica
Regime de trabalho: 40 horas / DE

Período Letivo 2024/2 Graduação/ESTES: 09/12/2024 a 24/05/2025

Período Letivo 2024/2 Medicina: 14/10/2024 a 27/02/2025

Período Letivo 2025/1 Pós-Graduação: 12/03/2025 a 12/07/2025

Período Letivo 2025/1 ESEBA: 01/02/2025 a 18/07/2025

Carga horária semanal: 40 h 0 min

15 de dezembro de 2024

Página 3 de 5

Projetos de Ensino 0 h 0 min

Descrição	Tempo total

Afastamentos 0 h 0 min

Tipo	Tempo total

Atividades com remuneração suplementar

Descrição	Local	Horários



Universidade Federal de Uberlândia
Plano de Trabalho Docente
Resolução CONDIR nº 02/2018

Ano: 2024 Semestre: 2
Docente: **Sinésio Domingues Franco**
Unidade: **Faculdade de Engenharia Mecânica**
Regime de trabalho: **40 horas / DE**

Carga horária semanal: 40 h 0 min

Período Letivo 2024/2 Graduação/ESTES: 09/12/2024 a 24/05/2025

Período Letivo 2024/2 Medicina: 14/10/2024 a 27/02/2025

Período Letivo 2025/1 Pós-Graduação: 12/03/2025 a 12/07/2025

Período Letivo 2025/1 ESEBA: 01/02/2025 a 18/07/2025

15 de dezembro de 2024

Página 4 de 5

Observações

0



Universidade Federal de Uberlândia
Plano de Trabalho Docente
Resolução CONDIR nº 02/2018

Ano: 2024 Semestre: 2
Docente: **Sinésio Domingues Franco**
Unidade: **Faculdade de Engenharia Mecânica**
Regime de trabalho: **40 horas / DE**

Carga horária semanal: 40 h 0 min

Período Letivo 2024/2 Graduação/ESTES: 09/12/2024 a 24/05/2025

Período Letivo 2024/2 Medicina: 14/10/2024 a 27/02/2025

Período Letivo 2025/1 Pós-Graduação: 12/03/2025 a 12/07/2025

Período Letivo 2025/1 ESEBA: 01/02/2025 a 18/07/2025

15 de dezembro de 2024

Página 5 de 5



Universidade Federal de Uberlândia
Plano de Trabalho Docente
Resolução CONDIR nº 02/2018

Ano: 2024
Docente: Vera Lúcia D. S. Franco
Unidade: Faculdade FEMEC
Regime de trabalho: 40 horas / DE

Semestre: 2

Carga horária semanal: 0 h 0 min

Período Letivo 2024/2 Graduação/ESTES: 09/12/2024 a 24/05/2025

Período Letivo 2024/2 Medicina: 14/10/2024 a 27/02/2025

Período Letivo 2025/1 Pós-Graduação: 12/03/2025 a 12/07/2025

Período Letivo 2025/1 ESEBA: 01/02/2025 a 18/07/2025

A carga horária informada está abaixo do valor correto

Atividades de Ensino

Total aulas: 0

Tempo em aula: 0 h 0 min

Total com ensino: 0 h 0 min

Disciplina	Tipo	Aulas	Tempo aulas	Tempo atendimento	Tempo preparação	Tempo total

Atividades de Orientação

0 h 0 min

Tipo	Observação/Espec.	Quantidade	Tempo por orientação	Tempo total



Universidade Federal de Uberlândia
Plano de Trabalho Docente
Resolução CONDIR nº 02/2018

Ano: 2024
Docente: Vera Lúcia D. S. Franco
Unidade: Faculdade FEMEC
Regime de trabalho: 40 horas / DE

Semestre: 2

Carga horária semanal: 0 h 0 min

Período Letivo 2024/2 Graduação/ESTES: 09/12/2024 a 24/05/2025

Período Letivo 2024/2 Medicina: 14/10/2024 a 27/02/2025

Período Letivo 2025/1 Pós-Graduação: 12/03/2025 a 12/07/2025

Período Letivo 2025/1 ESEBA: 01/02/2025 a 18/07/2025

A carga horária informada está abaixo do
valor correto

Atividades de Pesquisa 0 h 0 min

Descrição	Tempo total

Atividades de Extensão 0 h 0 min

Descrição	Tempo total



Universidade Federal de Uberlândia
Plano de Trabalho Docente
Resolução CONDIR nº 02/2018

Ano: 2024
Docente: Vera Lúcia D. S. Franco
Unidade: Faculdade FEMEC
Regime de trabalho: 40 horas / DE

Semestre: 2

Carga horária semanal: 0 h 0 min

Período Letivo 2024/2 Graduação/ESTES: 09/12/2024 a 24/05/2025

Período Letivo 2024/2 Medicina: 14/10/2024 a 27/02/2025

Período Letivo 2025/1 Pós-Graduação: 12/03/2025 a 12/07/2025

Período Letivo 2025/1 ESEBA: 01/02/2025 a 18/07/2025

A carga horária informada está abaixo do valor correto

Atividades de Gestão 0 h 0 min

Tipo	Descrição	Tempo total

Outras atividades 0 h 0 min

Descrição	Tempo total



Universidade Federal de Uberlândia
Plano de Trabalho Docente
Resolução CONDIR nº 02/2018

Ano: 2024
Docente: Vera Lúcia D. S. Franco
Unidade: Faculdade FEMEC
Regime de trabalho: 40 horas / DE

Semestre: 2

Carga horária semanal: 0 h 0 min

Período Letivo 2024/2 Graduação/ESTES: 09/12/2024 a 24/05/2025

Período Letivo 2024/2 Medicina: 14/10/2024 a 27/02/2025

Período Letivo 2025/1 Pós-Graduação: 12/03/2025 a 12/07/2025

Período Letivo 2025/1 ESEBA: 01/02/2025 a 18/07/2025

A carga horária informada está abaixo do
valor correto

Projetos de Ensino 0 h 0 min

Descrição	Tempo total

Afastamentos 0 h 0 min

Tipo	Tempo total
Licença Médica	

Atividades com remuneração suplementar

Descrição	Local	Horários



Universidade Federal de Uberlândia
Plano de Trabalho Docente
Resolução CONDIR nº 02/2018

Ano: 2024
Docente: Vera Lúcia D. S. Franco
Unidade: Faculdade FEMEC
Regime de trabalho: 40 horas / DE

Semestre: 2

Carga horária semanal: 0 h 0 min

Período Letivo 2024/2 Graduação/ESTES: 09/12/2024 a 24/05/2025

Período Letivo 2024/2 Medicina: 14/10/2024 a 27/02/2025

Período Letivo 2025/1 Pós-Graduação: 12/03/2025 a 12/07/2025

Período Letivo 2025/1 ESEBA: 01/02/2025 a 18/07/2025

A carga horária informada está abaixo do
valor correto

Observações

0



Universidade Federal de Uberlândia
Plano de Trabalho Docente
Resolução CONDIR nº 02/2018

Ano: 2024
Docente: João Rodrigo Andrade
Unidade: FEMEC
Regime de trabalho: 40 horas / DE

Semestre: 2

Carga horária semanal: 40 h 0 min

Período Letivo 2024/2 Graduação/ESTES: 09/12/2024 a 24/05/2025
Período Letivo 2024/2 Medicina: 14/10/2024 a 27/02/2025
Período Letivo 2025/1 Pós-Graduação: 12/03/2025 a 12/07/2025
Período Letivo 2025/1 ESEBA: 01/02/2025 a 18/07/2025

Atividades de Ensino

Total aulas: 8

Tempo em aula: 8 h 0 min

Total com ensino:

Disciplina	Tipo	Aulas	Tempo aulas	Tempo atendimento	Tempo preparação	Tempo total
Mecânica dos Fluidos 1	Graduação	4	4 h 0 min	2 h 15 min	2 h 15 min	8 h 30 min
Aerodinâmica Computacional	Graduação	4	4 h 0 min	2 h 15 min	2 h 15 min	8 h 30 min

Atividades de Orientação

6 h 5 min

Tipo	Observação/Espec.	Quantidade	Tempo por orientação	Tempo total
TCC		2	1 h 0 min	2 h 0 min
Iniciação Científica		2	1 h 0 min	2 h 0 min
Estágio		5	0 h 25 min	2 h 5 min

15 de dezembro de 2024

Página



Universidade Federal de Uberlândia
Plano de Trabalho Docente
Resolução CONDIR nº 02/2018

Ano: 2024
Docente: João Rodrigo Andrade
Unidade: FEMEC
Regime de trabalho: 40 horas / DE

Semestre: 2

Carga horária semanal: 40 h 0 min

Período Letivo 2024/2 Graduação/ESTES: 09/12/2024 a 24/05/2025

Período Letivo 2024/2 Medicina: 14/10/2024 a 27/02/2025

Período Letivo 2025/1 Pós-Graduação: 12/03/2025 a 12/07/2025

Período Letivo 2025/1 ESEBA: 01/02/2025 a 18/07/2025

Atividades de Pesquisa 12 h 55 min

Descrição	Tempo
Reestruturação de um algoritmo para simulação térmica de processos de soldagem e manufatura aditiva em GPUs	2 h 0
Desenvolvimento de simulações do processo de manufatura aditiva em chapas de aço	1 h 5
Redação de artigo científicos	1 h 0
Projeto de simulação de escoamentos em ICV	8 h 0

Atividades de Extensão 0 h 0 min

Descrição	Tempo
-----------	-------

15 de dezembro de 2024

Página

Atividades de Gestão 3 h 0 min



Universidade Federal de Uberlândia
Plano de Trabalho Docente
Resolução CONDIR nº 02/2018

Ano: 2024
Docente: **João Rodrigo Andrade**
Unidade: **FEMEC**
Regime de trabalho: **40 horas / DE**

Semestre: 2

Carga horária semanal: 40 h 0 min

Período Letivo 2024/2 Graduação/ESTES: 09/12/2024 a 24/05/2025

Período Letivo 2024/2 Medicina: 14/10/2024 a 27/02/2025

Período Letivo 2025/1 Pós-Graduação: 12/03/2025 a 12/07/2025

Período Letivo 2025/1 ESEBA: 01/02/2025 a 18/07/2025

Tipo	Descrição	Tempo
Membro comissão interna	Comissão de internacionalização	1 h 0
Membro Colegiado		1 h 0
Outro	Vice-coordenação de estágio	0 h 30
Outro	Coordenador do núcleo termo-fluidos	0 h 30

Outras atividades 1 h 0 min

Descrição	Tempo total
Avaliador de artigos em periódicos científicos internacionais	1 h 0 min

15 de dezembro de 2024

Página

Projetos de Ensino 0 h 0 min

Descrição	Tempo
-----------	-------



Universidade Federal de Uberlândia
Plano de Trabalho Docente
Resolução CONDIR nº 02/2018

Ano: 2024
Docente: João Rodrigo Andrade
Unidade: FEMEC
Regime de trabalho: 40 horas / DE

Semestre: 2

Carga horária semanal: 40 h 0 min

Período Letivo 2024/2 Graduação/ESTES: 09/12/2024 a 24/05/2025
Período Letivo 2024/2 Medicina: 14/10/2024 a 27/02/2025
Período Letivo 2025/1 Pós-Graduação: 12/03/2025 a 12/07/2025
Período Letivo 2025/1 ESEBA: 01/02/2025 a 18/07/2025

--	--

Afastamentos 0 h 0 min

Tipo	Tempo total

Atividades com remuneração suplementar

Descrição	Local	Horários

15 de dezembro de 2024

Pá

Observações

0



Universidade Federal de Uberlândia
Plano de Trabalho Docente
Resolução CONDIR nº 02/2018

Ano: 2024
Docente: **João Rodrigo Andrade**
Unidade: **FEMEC**
Regime de trabalho: **40 horas / DE**

Semestre: 2

Período Letivo 2024/2 Graduação/ESTES: 09/12/2024 a 24/05/2025

Período Letivo 2024/2 Medicina: 14/10/2024 a 27/02/2025

Período Letivo 2025/1 Pós-Graduação: 12/03/2025 a 12/07/2025

Período Letivo 2025/1 ESEBA: 01/02/2025 a 18/07/2025

Carga horária semanal: 40 h 0 min

15 de dezembro de 2024

Pá

5

17 h 0 min

o total

0 min

0 min

o total

0 min

0 min

0 min

5

o total
l min
5 min
l min
l min

o total

5

o total
1 min
1 min
0 min
0 min

gina 3 de 5

o total

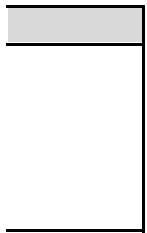
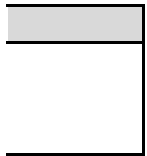
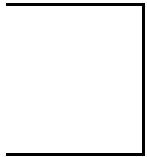

gina 4 de 5

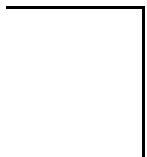

5



Universidade Federal de Uberlândia
Plano de Trabalho Docente
Resolução CONDIR nº 02/2018

Ano: 2024
Docente: Carlos Alberto Gallo
Unidade: Faculdade X
Regime de trabalho: 40 horas / DE

Semestre: 2

Carga horária semanal: 40 h 0 min

Período Letivo 2024/2 Graduação/ESTES: 09/12/2024 a 24/05/2025

Período Letivo 2024/2 Medicina: 14/10/2024 a 27/02/2025

Período Letivo 2025/1 Pós-Graduação: 12/03/2025 a 12/07/2025

Período Letivo 2025/1 ESEBA: 01/02/2025 a 18/07/2025

Atividades de Ensino

Total aulas: 12

Tempo em aula: 12 h 0 min

Total com ensino: 19 h 50 min

Disciplina	Tipo	Aulas	Tempo aulas	Tempo atendimento	Tempo preparação	Tempo total
Eletronica Básica	Graduação	8	8 h 0 min	1 h 30 min	3 h 30 min	13 h 0 min
Instalações Elétricas industriais	Graduação	4	4 h 0 min	1 h 30 min 2 h 0 min	1 h 20 min	6 h 50 min

Atividades de Orientação

7 h 0 min

Tipo	Observação/Espec.	Quantidade	Tempo por orientação	Tempo total
TCC		1	1 h 0 min	1 h 0 min
Monitoria		2	2 h 0 min	4 h 0 min
Estágio Docência		1	2 h 0 min	2 h 0 min



Universidade Federal de Uberlândia
Plano de Trabalho Docente
Resolução CONDIR nº 02/2018

Ano: 2024
Docente: Carlos Alberto Gallo
Unidade: Faculdade X
Regime de trabalho: 40 horas / DE

Semestre: 2

Carga horária semanal: 40 h 0 min

Período Letivo 2024/2 Graduação/ESTES: 09/12/2024 a 24/05/2025

Período Letivo 2024/2 Medicina: 14/10/2024 a 27/02/2025

Período Letivo 2025/1 Pós-Graduação: 12/03/2025 a 12/07/2025

Período Letivo 2025/1 ESEBA: 01/02/2025 a 18/07/2025

Atividades de Pesquisa 8 h 10 min

Descrição	Tempo total
Projeto Petrobrás	3 h 40 min
Projeto Celesc	4 h 30 min

Atividades de Extensão 0 h 0 min

Descrição	Tempo total
-----------	-------------



Universidade Federal de Uberlândia
Plano de Trabalho Docente
Resolução CONDIR nº 02/2018

Ano: 2024
Docente: Carlos Alberto Gallo
Unidade: Faculdade X
Regime de trabalho: 40 horas / DE

Semestre: 2

Carga horária semanal: 40 h 0 min

Período Letivo 2024/2 Graduação/ESTES: 09/12/2024 a 24/05/2025

Período Letivo 2024/2 Medicina: 14/10/2024 a 27/02/2025

Período Letivo 2025/1 Pós-Graduação: 12/03/2025 a 12/07/2025

Período Letivo 2025/1 ESEBA: 01/02/2025 a 18/07/2025

Atividades de Gestão 5 h 0 min

Tipo	Descrição	Tempo total
Membro Colegiado	Curso de Graduação Eng. Mecatronica	3 h 0 min
Membro NDE	Engenharia Mecatrônica	2 h 0 min

Outras atividades 0 h 0 min

Descrição	Tempo total
-----------	-------------



Universidade Federal de Uberlândia
Plano de Trabalho Docente
Resolução CONDIR nº 02/2018

Ano: 2024
Docente: Carlos Alberto Gallo
Unidade: Faculdade X
Regime de trabalho: 40 horas / DE

Semestre: 2

Carga horária semanal: 40 h 0 min

Período Letivo 2024/2 Graduação/ESTES: 09/12/2024 a 24/05/2025
Período Letivo 2024/2 Medicina: 14/10/2024 a 27/02/2025
Período Letivo 2025/1 Pós-Graduação: 12/03/2025 a 12/07/2025
Período Letivo 2025/1 ESEBA: 01/02/2025 a 18/07/2025

Projetos de Ensino 0 h 0 min

Descrição	Tempo total

Afastamentos 0 h 0 min

Tipo	Tempo total

Atividades com remuneração suplementar

Descrição	Local	Horários



Universidade Federal de Uberlândia
Plano de Trabalho Docente
Resolução CONDIR nº 02/2018

Ano: 2024
Docente: **Carlos Alberto Gallo**
Unidade: **Faculdade X**
Regime de trabalho: **40 horas / DE**

Semestre: 2

Carga horária semanal: 40 h 0 min

Período Letivo 2024/2 Graduação/ESTES: 09/12/2024 a 24/05/2025

Período Letivo 2024/2 Medicina: 14/10/2024 a 27/02/2025

Período Letivo 2025/1 Pós-Graduação: 12/03/2025 a 12/07/2025

Período Letivo 2025/1 ESEBA: 01/02/2025 a 18/07/2025

Observações

0



Universidade Federal de Uberlândia
Plano de Trabalho Docente
Resolução CONDIR nº 02/2018

Ano: 2024 Semestre: 2
Docente: Regina Paula Garcia Moura
Unidade: Faculdade de Engenharia Mecânica
Regime de trabalho: 40 horas / DE

Carga horária semanal: 40 h 0 min

Período Letivo 2024/2 Graduação/ESTES: 09/12/2024 a 24/05/2025
Período Letivo 2024/2 Medicina: 14/10/2024 a 27/02/2025
Período Letivo 2025/1 Pós-Graduação: 12/03/2025 a 12/07/2025
Período Letivo 2025/1 ESEBA: 01/02/2025 a 18/07/2025

Atividades de Ensino

Total aulas: 10

Tempo em aula: 10 h 0 min

Total com ensino: 14 h 30 min

Disciplina	Tipo	Aulas	Tempo aulas	Tempo atendimento	Tempo preparação	Tempo total
FEMEC 41031	Graduação	6	6 h 0 min	1 h 0 min	0 h 30 min	7 h 30 min
PM652	Pós-Graduação	4	4 h 0 min	1 h 30 min	1 h 30 min	7 h 0 min

Atividades de Orientação

9 h 45 min

Tipo	Observação/Espec.	Quantidade	Tempo por orientação	Tempo total
TCC		1	0 h 45 min	0 h 45 min
Iniciação Científica		12	0 h 30 min	6 h 0 min
Mestrado		2	1 h 30 min	3 h 0 min



Universidade Federal de Uberlândia
Plano de Trabalho Docente
Resolução CONDIR nº 02/2018

Ano: 2024 Semestre: 2
Docente: Regina Paula Garcia Moura
Unidade: Faculdade de Engenharia Mecânica
Regime de trabalho: 40 horas / DE

Carga horária semanal: 40 h 0 min

Período Letivo 2024/2 Graduação/ESTES: 09/12/2024 a 24/05/2025

Período Letivo 2024/2 Medicina: 14/10/2024 a 27/02/2025

Período Letivo 2025/1 Pós-Graduação: 12/03/2025 a 12/07/2025

Período Letivo 2025/1 ESEBA: 01/02/2025 a 18/07/2025

Atividades de Pesquisa 12 h 0 min

Descrição	Tempo total
Integridade de Fixadores para Interligação de Dutos em FPSOs (Ligas de Ni)	3 h 0 min
Desenvolvimento de uma Metodologia para Avaliação da Influência do Hidrogênio no Tribossistema Cilindro/Anel	2 h 0 min
Desenvolvimento de Componentes Resistentes à Corrosão para Lavador de Gases de Caldeiras de usinas de Açúcar e Álcool	2 h 0 min
Desenvolvimento de material para vagões de minério de ferro	3 h 0 min
Desenvolvimento de modelos para previsão do comportamento erosivo, corrosão e de incrustação de ICVs utilizando ferramentas de machine learning.	2 h 0 min

Atividades de Extensão 2 h 0 min

Descrição	Tempo total
Prestação de Serviço	2 h 0 min



Universidade Federal de Uberlândia
Plano de Trabalho Docente
Resolução CONDIR nº 02/2018

Ano: 2024 Semestre: 2
Docente: Regina Paula Garcia Moura
Unidade: Faculdade de Engenharia Mecânica
Regime de trabalho: 40 horas / DE

Carga horária semanal: 40 h 0 min

Período Letivo 2024/2 Graduação/ESTES: 09/12/2024 a 24/05/2025
Período Letivo 2024/2 Medicina: 14/10/2024 a 27/02/2025
Período Letivo 2025/1 Pós-Graduação: 12/03/2025 a 12/07/2025
Período Letivo 2025/1 ESEBA: 01/02/2025 a 18/07/2025

Atividades de Gestão 1 h 45 min

Tipo	Descrição	Tempo total
Membro NDE	Curso de Engenharia Mecânica	1 h 0 min
Coordenador sem FUC	Laboratório de Ensino d Materiais	0 h 45 min

Outras atividades 0 h 0 min

Descrição	Tempo total
-----------	-------------



Universidade Federal de Uberlândia
Plano de Trabalho Docente
Resolução CONDIR nº 02/2018

Ano: 2024 Semestre: 2
Docente: Regina Paula Garcia Moura
Unidade: Faculdade de Engenharia Mecânica
Regime de trabalho: 40 horas / DE

Carga horária semanal: 40 h 0 min

Período Letivo 2024/2 Graduação/ESTES: 09/12/2024 a 24/05/2025
Período Letivo 2024/2 Medicina: 14/10/2024 a 27/02/2025
Período Letivo 2025/1 Pós-Graduação: 12/03/2025 a 12/07/2025
Período Letivo 2025/1 ESEBA: 01/02/2025 a 18/07/2025

Projetos de Ensino 0 h 0 min

Descrição	Tempo total
Exemplo ABC	

Afastamentos 0 h 0 min

Tipo	Tempo total

Atividades com remuneração suplementar

Descrição	Local	Horários
Coordenador de Projeto de Pesquisa	UFU	Segunda-feira, 08:00-12:00
Professor Pesquisador		Terça-feira, 08:00-10:00



Universidade Federal de Uberlândia
Plano de Trabalho Docente
Resolução CONDIR nº 02/2018

Ano: 2024 Semestre: 2
Docente: **Regina Paula Garcia Moura**
Unidade: **Faculdade de Engenharia Mecânica**
Regime de trabalho: **40 horas / DE**

Período Letivo 2024/2 Graduação/ESTES: 09/12/2024 a 24/05/2025
Período Letivo 2024/2 Medicina: 14/10/2024 a 27/02/2025
Período Letivo 2025/1 Pós-Graduação: 12/03/2025 a 12/07/2025
Período Letivo 2025/1 ESEBA: 01/02/2025 a 18/07/2025

Carga horária semanal: 40 h 0 min

Observações

0



Universidade Federal de Uberlândia
Plano de Trabalho Docente
Resolução CONDIR nº 02/2018

Ano: 2024 Semestre: 2
Docente: Priscila Ferreira Barbosa de Sousa
Unidade: Faculdade de Engenharia Mecânica
Regime de trabalho: 40 horas / DE

Carga horária semanal: 40 h 0 min

Período Letivo 2024/2 Graduação/ESTES: 09/12/2024 a 24/05/2025
Período Letivo 2024/2 Medicina: 14/10/2024 a 27/02/2025
Período Letivo 2025/1 Pós-Graduação: 12/03/2025 a 12/07/2025
Período Letivo 2025/1 ESEBA: 01/02/2025 a 18/07/2025

Atividades de Ensino

Total aulas: 12

Tempo em aula: 12 h 0 min

Total com ensino: 21 h 0 min

Disciplina	Tipo	Aulas	Tempo aulas	Tempo atendimento	Tempo preparação	Tempo total
FEMEC41060 turma V	Graduação	8	8 h 0 min	1 h 30 min	3 h 30 min	13 h 0 min
FEMEC41060 turma U	Graduação	4	4 h 0 min	1 h 30 min	2 h 30 min	8 h 0 min

Atividades de Orientação

6 h 0 min

Tipo	Observação/Espec.	Quantidade	Tempo por orientação	Tempo total
TCC		1	1 h 0 min	1 h 0 min
Iniciação Científica		4	1 h 0 min	4 h 0 min
Estágio		1	1 h 0 min	1 h 0 min



Universidade Federal de Uberlândia
Plano de Trabalho Docente
Resolução CONDIR nº 02/2018

Ano: 2024 Semestre: 2
Docente: **Priscila Ferreira Barbosa de Sousa**
Unidade: **Faculdade de Engenharia Mecânica**
Regime de trabalho: **40 horas / DE**

Período Letivo 2024/2 Graduação/ESTES: 09/12/2024 a 24/05/2025
Período Letivo 2024/2 Medicina: 14/10/2024 a 27/02/2025
Período Letivo 2025/1 Pós-Graduação: 12/03/2025 a 12/07/2025
Período Letivo 2025/1 ESEBA: 01/02/2025 a 18/07/2025

Carga horária semanal: 40 h 0 min

Atividades de Pesquisa 6 h 0 min

Descrição	Tempo total
LTCME - Coleta de dados experimentais	2 h 0 min
LTCME - Inteligência Artificial	4 h 0 min

Atividades de Extensão 5 h 0 min

Descrição	Tempo total
Oficinas do Glória	3 h 0 min
Projeto: Nós podemos	2 h 0 min



Universidade Federal de Uberlândia
Plano de Trabalho Docente
Resolução CONDIR nº 02/2018

Ano: 2024 Semestre: 2
Docente: **Priscila Ferreira Barbosa de Sousa**
Unidade: **Faculdade de Engenharia Mecânica**
Regime de trabalho: **40 horas / DE**

Período Letivo 2024/2 Graduação/ESTES: 09/12/2024 a 24/05/2025
Período Letivo 2024/2 Medicina: 14/10/2024 a 27/02/2025
Período Letivo 2025/1 Pós-Graduação: 12/03/2025 a 12/07/2025
Período Letivo 2025/1 ESEBA: 01/02/2025 a 18/07/2025

Carga horária semanal: 40 h 0 min

Atividades de Gestão 2 h 0 min

Tipo	Descrição	Tempo total
Coordenador sem FUC	Coordenadora Laboratório Marcio Melazzo (CAD)	2 h 0 min

Outras atividades 0 h 0 min

Descrição	Tempo total



Universidade Federal de Uberlândia
Plano de Trabalho Docente
Resolução CONDIR nº 02/2018

Ano: 2024 Semestre: 2
Docente: Priscila Ferreira Barbosa de Sousa
Unidade: Faculdade de Engenharia Mecânica
Regime de trabalho: 40 horas / DE

Período Letivo 2024/2 Graduação/ESTES: 09/12/2024 a 24/05/2025
Período Letivo 2024/2 Medicina: 14/10/2024 a 27/02/2025
Período Letivo 2025/1 Pós-Graduação: 12/03/2025 a 12/07/2025
Período Letivo 2025/1 ESEBA: 01/02/2025 a 18/07/2025

Carga horária semanal: 40 h 0 min

Projetos de Ensino 0 h 0 min

Descrição	Tempo total

Afastamentos 0 h 0 min

Tipo	Tempo total

Atividades com remuneração suplementar

Descrição	Local	Horários



Universidade Federal de Uberlândia
Plano de Trabalho Docente
Resolução CONDIR nº 02/2018

Ano: 2024 Semestre: 2
Docente: **Priscila Ferreira Barbosa de Sousa**
Unidade: **Faculdade de Engenharia Mecânica**
Regime de trabalho: **40 horas / DE**

Período Letivo 2024/2 Graduação/ESTES: 09/12/2024 a 24/05/2025
Período Letivo 2024/2 Medicina: 14/10/2024 a 27/02/2025
Período Letivo 2025/1 Pós-Graduação: 12/03/2025 a 12/07/2025
Período Letivo 2025/1 ESEBA: 01/02/2025 a 18/07/2025

Carga horária semanal: 40 h 0 min

Observações

0



Universidade Federal de Uberlândia
Plano de Trabalho Docente
Resolução CONDIR nº 02/2018

Ano: 2024 Semestre: 2
Docente: PEDRO PIO ROSA NISHIDA
Unidade: FACULDADE DE ENGENHARIA MECÂNICA
Regime de trabalho: 40 horas / DE

Carga horária semanal: 40 h 0 min

Período Letivo 2024/2 Graduação/ESTES: 09/12/2024 a 24/05/2025
Período Letivo 2024/2 Medicina: 14/10/2024 a 27/02/2025
Período Letivo 2025/1 Pós-Graduação: 12/03/2025 a 12/07/2025
Período Letivo 2025/1 ESEBA: 01/02/2025 a 18/07/2025

Atividades de Ensino

Total aulas: 16

Tempo em aula: 16 h 0 min

Total com ensino: 20 h 0 min

Disciplina	Tipo	Aulas	Tempo aulas	Tempo atendimento	Tempo preparação	Tempo total
FEMEC31040	Graduação	10	10 h 0 min	1 h 0 min	1 h 0 min	12 h 0 min
FEMEC31050	Graduação	6	6 h 0 min	1 h 0 min	1 h 0 min	8 h 0 min

Atividades de Orientação

5 h 0 min

Tipo	Observação/Espec.	Quantidade	Tempo por orientação	Tempo total
TCC		1	1 h 40 min	1 h 40 min
PET (orientação)		1	1 h 40 min	1 h 40 min
Iniciação Científica		1	1 h 40 min	1 h 40 min



Universidade Federal de Uberlândia
Plano de Trabalho Docente
Resolução CONDIR nº 02/2018

Ano: 2024 Semestre: 2
Docente: **PEDRO PIO ROSA NISHIDA**
Unidade: **FACULDADE DE ENGENHARIA MECÂNICA**
Regime de trabalho: **40 horas / DE**

Período Letivo 2024/2 Graduação/ESTES: 09/12/2024 a 24/05/2025
Período Letivo 2024/2 Medicina: 14/10/2024 a 27/02/2025
Período Letivo 2025/1 Pós-Graduação: 12/03/2025 a 12/07/2025
Período Letivo 2025/1 ESEBA: 01/02/2025 a 18/07/2025

Carga horária semanal: 40 h 0 min

Atividades de Pesquisa 4 h 30 min

Descrição	Tempo total
Utilização de Raios Acústicos e Guias de Ondas Digitais para análise de acústica de salas	3 h 0 min
Projeto de uma cadeira de transferência higiénica acessível	1 h 30 min

Atividades de Extensão 1 h 30 min

Descrição	Tempo total
Projeto de Extensão para Ampliação do Laboratório FEMECmaker no campus Glória da UFU	1 h 30 min



Universidade Federal de Uberlândia
Plano de Trabalho Docente
Resolução CONDIR nº 02/2018

Ano: 2024 Semestre: 2
Docente: PEDRO PIO ROSA NISHIDA
Unidade: FACULDADE DE ENGENHARIA MECÂNICA
Regime de trabalho: 40 horas / DE

Período Letivo 2024/2 Graduação/ESTES: 09/12/2024 a 24/05/2025
Período Letivo 2024/2 Medicina: 14/10/2024 a 27/02/2025
Período Letivo 2025/1 Pós-Graduação: 12/03/2025 a 12/07/2025
Período Letivo 2025/1 ESEBA: 01/02/2025 a 18/07/2025

Carga horária semanal: 40 h 0 min

Atividades de Gestão 9 h 0 min

Tipo	Descrição	Tempo total
Membro Colegiado	Curso de Graduação em Engenharia Mecânica	1 h 0 min
Coordenador sem FUC	Coordenação de Extensão da FEMEC	8 h 0 min

Outras atividades 0 h 0 min

Descrição	Tempo total
-----------	-------------



Universidade Federal de Uberlândia
Plano de Trabalho Docente
Resolução CONDIR nº 02/2018

Ano: 2024 Semestre: 2
Docente: PEDRO PIO ROSA NISHIDA
Unidade: FACULDADE DE ENGENHARIA MECÂNICA
Regime de trabalho: 40 horas / DE

Carga horária semanal: 40 h 0 min

Período Letivo 2024/2 Graduação/ESTES: 09/12/2024 a 24/05/2025
Período Letivo 2024/2 Medicina: 14/10/2024 a 27/02/2025
Período Letivo 2025/1 Pós-Graduação: 12/03/2025 a 12/07/2025
Período Letivo 2025/1 ESEBA: 01/02/2025 a 18/07/2025

Projetos de Ensino 0 h 0 min

Descrição	Tempo total

Afastamentos 0 h 0 min

Tipo	Tempo total

Atividades com remuneração suplementar

Descrição	Local	Horários



Universidade Federal de Uberlândia
Plano de Trabalho Docente
Resolução CONDIR nº 02/2018

Ano: 2024 Semestre: 2
Docente: **PEDRO PIO ROSA NISHIDA**
Unidade: **FACULDADE DE ENGENHARIA MECÂNICA**
Regime de trabalho: **40 horas / DE**

Período Letivo 2024/2 Graduação/ESTES: 09/12/2024 a 24/05/2025
Período Letivo 2024/2 Medicina: 14/10/2024 a 27/02/2025
Período Letivo 2025/1 Pós-Graduação: 12/03/2025 a 12/07/2025
Período Letivo 2025/1 ESEBA: 01/02/2025 a 18/07/2025

Carga horária semanal: 40 h 0 min

Observações

0



Universidade Federal de Uberlândia
Plano de Trabalho Docente
Resolução CONDIR nº 02/2018

Ano: 2024 Semestre: 2
Docente: **Louriel Oliveira Vilarinho**
Unidade: **Faculdade de Engenharia Mecânica**
Regime de trabalho: **40 horas / DE**

Carga horária semanal: 40 h 0 min

Período Letivo 2024/2 Graduação/ESTES: 09/12/2024 a 24/05/2025
Período Letivo 2024/2 Medicina: 14/10/2024 a 27/02/2025
Período Letivo 2025/1 Pós-Graduação: 12/03/2025 a 12/07/2025
Período Letivo 2025/1 ESEBA: 01/02/2025 a 18/07/2025

Atividades de Ensino

Total aulas: 10

Tempo em aula: 10 h 0 min

Total com ensino: 13 h 45 min

Disciplina	Tipo	Aulas	Tempo aulas	Tempo atendimento	Tempo preparação	Tempo total
FEMEC42073 – Processos de Fabricação Mecânica	Graduação	4	4 h 0 min	1 h 0 min	0 h 15 min	5 h 15 min
FEMEC41094 – Fabricação Assistida por Computador	Graduação	2	2 h 0 min	1 h 0 min	0 h 15 min	3 h 15 min
PM551 - Fundamentos dos Processos de Soldagem	Pós-Graduação	4	4 h 0 min	1 h 0 min	0 h 15 min	5 h 15 min

Atividades de Orientação 4 h 0 min

Tipo	Observação/Espec.	Quantidade	Tempo por orientação	Tempo total
TCC		1	0 h 15 min	0 h 15 min
Iniciação Científica		3	0 h 15 min	0 h 45 min
Mestrado		2	0 h 20 min	0 h 40 min
Doutorado		2	0 h 25 min	0 h 50 min
Pós-Doutorado		3	0 h 30 min	1 h 30 min



Universidade Federal de Uberlândia
Plano de Trabalho Docente
Resolução CONDIR nº 02/2018

Ano: 2024 Semestre: 2
Docente: **Louriel Oliveira Vilarinho**
Unidade: **Faculdade de Engenharia Mecânica**
Regime de trabalho: **40 horas / DE** Carga horária semanal: 40 h 0 min

Período Letivo 2024/2 Graduação/ESTES: 09/12/2024 a 24/05/2025
Período Letivo 2024/2 Medicina: 14/10/2024 a 27/02/2025
Período Letivo 2025/1 Pós-Graduação: 12/03/2025 a 12/07/2025
Período Letivo 2025/1 ESEBA: 01/02/2025 a 18/07/2025

2 de janeiro de 2025

Página 1 de 5

Atividades de Pesquisa 19 h 0 min

Descrição	Tempo total
Projetos de PD&I	19 h 0 min

Atividades de Extensão 2 h 0 min

Descrição	Tempo total
Projetos de extensão junto a empresas	2 h 0 min



Universidade Federal de Uberlândia
Plano de Trabalho Docente
Resolução CONDIR nº 02/2018

Ano: 2024 Semestre: 2
Docente: **Louriel Oliveira Vilarinho**
Unidade: **Faculdade de Engenharia Mecânica**
Regime de trabalho: **40 horas / DE**

Carga horária semanal: 40 h 0 min

Período Letivo 2024/2 Graduação/ESTES: 09/12/2024 a 24/05/2025
Período Letivo 2024/2 Medicina: 14/10/2024 a 27/02/2025
Período Letivo 2025/1 Pós-Graduação: 12/03/2025 a 12/07/2025
Período Letivo 2025/1 ESEBA: 01/02/2025 a 18/07/2025

2 de janeiro de 2025

Página 2 de 5

Atividades de Gestão 1 h 15 min

Tipo	Descrição	Tempo total
Membro NDE	Engenharia Mecatrônica	0 h 15 min
Coordenador sem FUC	Laprosolda e Unidade Embrapii	0 h 15 min
Membro Conselho	Conselho da FEMEC	0 h 15 min
Coordenador sem FUC	Diretor Substituto FEMEC	0 h 30 min

Outras atividades 0 h 0 min

Descrição	Tempo total



Universidade Federal de Uberlândia
Plano de Trabalho Docente
Resolução CONDIR nº 02/2018

Ano: 2024 Semestre: 2
Docente: **Louriel Oliveira Vilarinho**
Unidade: **Faculdade de Engenharia Mecânica**
Regime de trabalho: **40 horas / DE**

Carga horária semanal: 40 h 0 min

Período Letivo 2024/2 Graduação/ESTES: 09/12/2024 a 24/05/2025
Período Letivo 2024/2 Medicina: 14/10/2024 a 27/02/2025
Período Letivo 2025/1 Pós-Graduação: 12/03/2025 a 12/07/2025
Período Letivo 2025/1 ESEBA: 01/02/2025 a 18/07/2025

2 de janeiro de 2025

Página 3 de 5

Projetos de Ensino 0 h 0 min

Descrição	Tempo total

Afastamentos 0 h 0 min

Tipo	Tempo total

Atividades com remuneração suplementar

Descrição	Local	Horários



Universidade Federal de Uberlândia

Plano de Trabalho Docente

Resolução CONDIR nº 02/2018

Ano: 2024 Semestre: 2
Docente: **Louriel Oliveira Vilarinho**
Unidade: **Faculdade de Engenharia Mecânica**
Regime de trabalho: **40 horas / DE**

Carga horária semanal: 40 h 0 min

Período Letivo 2024/2 Graduação/ESTES: 09/12/2024 a 24/05/2025

Período Letivo 2024/2 Medicina: 14/10/2024 a 27/02/2025

Período Letivo 2025/1 Pós-Graduação: 12/03/2025 a 12/07/2025

Período Letivo 2025/1 ESEBA: 01/02/2025 a 18/07/2025

2 de janeiro de 2025

Página 4 de 5

Observações

0



Universidade Federal de Uberlândia
Plano de Trabalho Docente
Resolução CONDIR nº 02/2018

Ano: 2024 Semestre: 2
Docente: **Louriel Oliveira Vilarinho**
Unidade: **Faculdade de Engenharia Mecânica**
Regime de trabalho: **40 horas / DE**

Carga horária semanal: 40 h 0 min

Período Letivo 2024/2 Graduação/ESTES: 09/12/2024 a 24/05/2025

Período Letivo 2024/2 Medicina: 14/10/2024 a 27/02/2025

Período Letivo 2025/1 Pós-Graduação: 12/03/2025 a 12/07/2025

Período Letivo 2025/1 ESEBA: 01/02/2025 a 18/07/2025

2 de janeiro de 2025

Página 5 de 5



Universidade Federal de Uberlândia
Plano de Trabalho Docente
Resolução CONDIR nº 02/2018

Ano: 2024 Semestre: 2
Docente: **Mário Mourelle Pérez**
Unidade: **Faculdade de Engenharia Mecânica**
Regime de trabalho: **40 horas / DE**

Carga horária semanal: 40 h 0 min

Período Letivo 2024/2 Graduação/ESTES: 09/12/2024 a 24/05/2025
Período Letivo 2024/2 Medicina: 14/10/2024 a 27/02/2025
Período Letivo 2025/1 Pós-Graduação: 12/03/2025 a 12/07/2025
Período Letivo 2025/1 ESEBA: 01/02/2025 a 18/07/2025

Atividades de Ensino

Total aulas: 10

Tempo em aula: 10 h 0 min

Total com ensino: 20 h 30 min

Disciplina	Tipo	Aulas	Tempo aulas	Tempo atendimento	Tempo preparação	Tempo total
FEMEC41032 - Desenho de Elementos de Máquinas	Graduação	4	4 h 0 min	1 h 30 min	3 h 0 min	8 h 30 min
FEMEC39103 - Desenho Técnico	Graduação	3	3 h 0 min	1 h 30 min	1 h 30 min	6 h 0 min
FEMEC39101 - Expressão Gráfica	Graduação	3	3 h 0 min	1 h 30 min	1 h 30 min	6 h 0 min

Atividades de Orientação

7 h 0 min

Tipo	Observação/Espec.	Quantidade	Tempo por orientação	Tempo total
Monitoria	FEMEC41032 - Desenho de Elementos de Máquinas	1	1 h 0 min	1 h 0 min
Iniciação Científica	Dimensionamento de absorvedores de Helmholtz	2	2 h 0 min	4 h 0 min
Iniciação Científica	Medição de tempo de reverberação	1	2 h 0 min	2 h 0 min



Universidade Federal de Uberlândia
Plano de Trabalho Docente
Resolução CONDIR nº 02/2018

Ano: 2024 Semestre: 2
Docente: **Mário Mourelle Pérez**
Unidade: **Faculdade de Engenharia Mecânica**
Regime de trabalho: **40 horas / DE**

Carga horária semanal: 40 h 0 min

Período Letivo 2024/2 Graduação/ESTES: 09/12/2024 a 24/05/2025
Período Letivo 2024/2 Medicina: 14/10/2024 a 27/02/2025
Período Letivo 2025/1 Pós-Graduação: 12/03/2025 a 12/07/2025
Período Letivo 2025/1 ESEBA: 01/02/2025 a 18/07/2025

Atividades de Pesquisa 11 h 30 min

Descrição	Tempo total
Revisão e emissão de pareceres para publicação de artigos em revista científica internacional	1 h 30 min
Simulação computacional de mancais elasto-hidrodinâmicos	1 h 0 min
Tratamento acústico de ambientes	9 h 0 min

Atividades de Extensão 0 h 0 min

Descrição	Tempo total
-----------	-------------



Universidade Federal de Uberlândia
Plano de Trabalho Docente
Resolução CONDIR nº 02/2018

Ano: 2024 Semestre: 2
Docente: **Mário Mourelle Pérez**
Unidade: **Faculdade de Engenharia Mecânica**
Regime de trabalho: **40 horas / DE**

Período Letivo 2024/2 Graduação/ESTES: 09/12/2024 a 24/05/2025
Período Letivo 2024/2 Medicina: 14/10/2024 a 27/02/2025
Período Letivo 2025/1 Pós-Graduação: 12/03/2025 a 12/07/2025
Período Letivo 2025/1 ESEBA: 01/02/2025 a 18/07/2025

Carga horária semanal: 40 h 0 min

Atividades de Gestão 1 h 0 min

Tipo	Descrição	Tempo total
Membro Colegiado	Núcleo de Sistemas Mecânicos	1 h 0 min

Outras atividades 0 h 0 min

Descrição	Tempo total
-----------	-------------



Universidade Federal de Uberlândia
Plano de Trabalho Docente
Resolução CONDIR nº 02/2018

Ano: 2024 Semestre: 2
Docente: **Mário Mourelle Pérez**
Unidade: **Faculdade de Engenharia Mecânica**
Regime de trabalho: **40 horas / DE**

Carga horária semanal: 40 h 0 min

Período Letivo 2024/2 Graduação/ESTES: 09/12/2024 a 24/05/2025
Período Letivo 2024/2 Medicina: 14/10/2024 a 27/02/2025
Período Letivo 2025/1 Pós-Graduação: 12/03/2025 a 12/07/2025
Período Letivo 2025/1 ESEBA: 01/02/2025 a 18/07/2025

Projetos de Ensino 0 h 0 min

Descrição	Tempo total

Afastamentos 0 h 0 min

Tipo	Tempo total

Atividades com remuneração suplementar

Descrição	Local	Horários



Universidade Federal de Uberlândia
Plano de Trabalho Docente
Resolução CONDIR nº 02/2018

Ano: 2024 Semestre: 2
Docente: **Mário Mourelle Pérez**
Unidade: **Faculdade de Engenharia Mecânica**
Regime de trabalho: **40 horas / DE**

Período Letivo 2024/2 Graduação/ESTES: 09/12/2024 a 24/05/2025
Período Letivo 2024/2 Medicina: 14/10/2024 a 27/02/2025
Período Letivo 2025/1 Pós-Graduação: 12/03/2025 a 12/07/2025
Período Letivo 2025/1 ESEBA: 01/02/2025 a 18/07/2025

Carga horária semanal: 40 h 0 min

Observações

0



Universidade Federal de Uberlândia
Plano de Trabalho Docente
Resolução CONDIR nº 02/2018

Ano: 2024 Semestre: 2
Docente: **Pedro Augusto Queiroz de Assis**
Unidade: **Faculdade de Engenharia Mecânica**
Regime de trabalho: **40 horas / DE**

Carga horária semanal: 40 h 0 min

Período Letivo 2024/2 Graduação: 09/12/2024 a 24/05/2025

Período Letivo 2024/2 Medicina: 14/10/2024 a 27/02/2025

Período Letivo 2025/1 Pós-Graduação: 12/03/2025 a 12/07/2025

Período Letivo 2025/1 ESEBA: 01/02/2025 a 18/07/2025

Atividades de Ensino

Total aulas: 11

Tempo em aula: 11 h 0 min

Total com ensino: 18 h 30 min

Disciplina	Tipo	Aulas	Tempo aulas	Tempo atendimento	Tempo preparação	Tempo total
FEMEC 42060	Graduação	4	4 h 0 min	2 h 0 min	2 h 0 min	8 h 0 min
FEMEC 42071	Graduação	7	7 h 0 min	2 h 0 min	1 h 30 min	10 h 30 min

Atividades de Orientação

10 h 0 min

Tipo	Observação/Espec.	Quantidade	Tempo por orientação	Tempo total
TCC		4	1 h 30 min	6 h 0 min
Monitoria		2	0 h 30 min	1 h 0 min
Estágio		5	0 h 12 min	1 h 0 min
Iniciação Científica		2	1 h 0 min	2 h 0 min



Universidade Federal de Uberlândia
Plano de Trabalho Docente
Resolução CONDIR nº 02/2018

Ano: 2024 Semestre: 2
Docente: **Pedro Augusto Queiroz de Assis**
Unidade: **Faculdade de Engenharia Mecânica**
Regime de trabalho: **40 horas / DE**

Carga horária semanal: 40 h 0 min

Período Letivo 2024/2 Graduação: 09/12/2024 a 24/05/2025

Período Letivo 2024/2 Medicina: 14/10/2024 a 27/02/2025

Período Letivo 2025/1 Pós-Graduação: 12/03/2025 a 12/07/2025

Período Letivo 2025/1 ESEBA: 01/02/2025 a 18/07/2025

Atividades de Pesquisa 10 h 0 min

Descrição	Tempo total
Projetos de pesquisa no LAR	5 h 0 min
Projetos de pesquisa no LTAD	5 h 0 min

Atividades de Extensão 0 h 0 min

Descrição	Tempo total
-----------	-------------



Universidade Federal de Uberlândia
Plano de Trabalho Docente
Resolução CONDIR nº 02/2018

Ano: 2024 Semestre: 2
Docente: **Pedro Augusto Queiroz de Assis**
Unidade: **Faculdade de Engenharia Mecânica**
Regime de trabalho: **40 horas / DE**

Período Letivo 2024/2 Graduação: 09/12/2024 a 24/05/2025
Período Letivo 2024/2 Medicina: 14/10/2024 a 27/02/2025
Período Letivo 2025/1 Pós-Graduação: 12/03/2025 a 12/07/2025
Período Letivo 2025/1 ESEBA: 01/02/2025 a 18/07/2025

Carga horária semanal: 40 h 0 min

Atividades de Gestão 1 h 30 min

Tipo	Descrição	Tempo total
Membro comissão interna	Avaliação de planos de trabalho docente	1 h 0 min
Membro comissão interna	Revalidação de diplomas	0 h 30 min

Outras atividades 0 h 0 min

Descrição	Tempo total
-----------	-------------



Universidade Federal de Uberlândia
Plano de Trabalho Docente
Resolução CONDIR nº 02/2018

Ano: 2024 Semestre: 2
Docente: **Pedro Augusto Queiroz de Assis**
Unidade: **Faculdade de Engenharia Mecânica**
Regime de trabalho: **40 horas / DE**

Carga horária semanal: 40 h 0 min

Período Letivo 2024/2 Graduação: 09/12/2024 a 24/05/2025
Período Letivo 2024/2 Medicina: 14/10/2024 a 27/02/2025
Período Letivo 2025/1 Pós-Graduação: 12/03/2025 a 12/07/2025
Período Letivo 2025/1 ESEBA: 01/02/2025 a 18/07/2025

Projetos de Ensino 0 h 0 min

Descrição	Tempo total

Afastamentos 0 h 0 min

Tipo	Tempo total

Atividades com remuneração suplementar

Descrição	Local	Horários



Universidade Federal de Uberlândia
Plano de Trabalho Docente
Resolução CONDIR nº 02/2018

Ano: 2024 Semestre: 2
Docente: **Pedro Augusto Queiroz de Assis**
Unidade: **Faculdade de Engenharia Mecânica**
Regime de trabalho: **40 horas / DE**

Período Letivo 2024/2 Graduação: 09/12/2024 a 24/05/2025
Período Letivo 2024/2 Medicina: 14/10/2024 a 27/02/2025
Período Letivo 2025/1 Pós-Graduação: 12/03/2025 a 12/07/2025
Período Letivo 2025/1 ESEBA: 01/02/2025 a 18/07/2025

Carga horária semanal: 40 h 0 min

Observações

0

Data de Envio:

03/02/2025 12:36:53

De:

UFU/Diretoria da Faculdade de Engenharia Mecânica <femec@mecanica.ufu.br>

Para:

professores-l@mecanica.ufu.br
leo_sicchieri@ufu.com

Assunto:

LEMBRETE: Planos de trabalho docente 2024-2 (referentes ao período letivo 2024-2)

Mensagem:

Prezados docentes,

A pedido da direção da FEMEC, acerca dos Planos de Trabalho Docente 2024-2 (referentes ao período letivo 2024-2), solicitamos que os mesmos sejam anexados em PDF ao processo 23117.083792/2024-13, no máximo até hoje, para encaminhamento à comissão.

O link para acesso à planilha do PTD 2024-2 está no ofício anexo (utilizar a versão 35).

--

Atenciosamente,

Bruna Vieira

Secretaria da Faculdade de Engenharia Mecânica

(34)2512-6778 ou 6779

femec@mecanica.ufu.br

Universidade Federal de Uberlândia

Rodovia BR 050 Km 78, CEP 38410-337

Anexos:

Oficio_5932986.html



Universidade Federal de Uberlândia
Plano de Trabalho Docente
Resolução CONDIR nº 02/2018

Ano: 2024 Semestre: 2
Docente: LEONARDO CAMPANINE SICCHIERI
Unidade: FACULDADE DE ENGENHARIA MECÂNICA
Regime de trabalho: 40 horas / DE

Carga horária semanal: 40 h 0 min

Período Letivo 2024/2 Graduação/ESTES: 09/12/2024 a 24/05/2025
Período Letivo 2024/2 Medicina: 14/10/2024 a 27/02/2025
Período Letivo 2025/1 Pós-Graduação: 12/03/2025 a 12/07/2025
Período Letivo 2025/1 ESEBA: 01/02/2025 a 18/07/2025

Atividades de Ensino

Total aulas: 10

Tempo em aula: 10 h 0 min

Total com ensino: 22 h 0 min

Disciplina	Tipo	Aulas	Tempo aulas	Tempo atendimento	Tempo preparação	Tempo total
FEMEC31050	Graduação	6	6 h 0 min	3 h 0 min	4 h 0 min	13 h 0 min
FEMEC43085	Graduação	4	4 h 0 min	2 h 0 min	3 h 0 min	9 h 0 min

Atividades de Orientação

6 h 0 min

Tipo	Observação/Espec.	Quantidade	Tempo por orientação	Tempo total
TCC		2	1 h 0 min	2 h 0 min
Iniciação Científica		2	2 h 0 min	4 h 0 min



Universidade Federal de Uberlândia
Plano de Trabalho Docente
Resolução CONDIR nº 02/2018

Ano: 2024 Semestre: 2
Docente: LEONARDO CAMPANINE SICCHIERI
Unidade: FACULDADE DE ENGENHARIA MECÂNICA
Regime de trabalho: 40 horas / DE

Carga horária semanal: 40 h 0 min

Período Letivo 2024/2 Graduação/ESTES: 09/12/2024 a 24/05/2025
Período Letivo 2024/2 Medicina: 14/10/2024 a 27/02/2025
Período Letivo 2025/1 Pós-Graduação: 12/03/2025 a 12/07/2025
Período Letivo 2025/1 ESEBA: 01/02/2025 a 18/07/2025

Atividades de Pesquisa 10 h 0 min

Descrição	Tempo total
PROJETO DE PESQUISA LMEST ÓLEO	10 h 0 min

Atividades de Extensão 0 h 0 min

Descrição	Tempo total
-----------	-------------



Universidade Federal de Uberlândia
Plano de Trabalho Docente
Resolução CONDIR nº 02/2018

Ano: 2024 Semestre: 2
Docente: LEONARDO CAMPANINE SICCHIERI
Unidade: FACULDADE DE ENGENHARIA MECÂNICA
Regime de trabalho: 40 horas / DE

Período Letivo 2024/2 Graduação/ESTES: 09/12/2024 a 24/05/2025
Período Letivo 2024/2 Medicina: 14/10/2024 a 27/02/2025
Período Letivo 2025/1 Pós-Graduação: 12/03/2025 a 12/07/2025
Período Letivo 2025/1 ESEBA: 01/02/2025 a 18/07/2025

Carga horária semanal: 40 h 0 min

Atividades de Gestão 0 h 0 min

Tipo	Descrição	Tempo total

Outras atividades 2 h 0 min

Descrição	Tempo total
ELABORAÇÃO DE ARTIGOS TÉCNICOS	2 h 0 min



Universidade Federal de Uberlândia
Plano de Trabalho Docente
Resolução CONDIR nº 02/2018

Ano: 2024 Semestre: 2
Docente: LEONARDO CAMPANINE SICCHIERI
Unidade: FACULDADE DE ENGENHARIA MECÂNICA
Regime de trabalho: 40 horas / DE

Carga horária semanal: 40 h 0 min

Período Letivo 2024/2 Graduação/ESTES: 09/12/2024 a 24/05/2025
Período Letivo 2024/2 Medicina: 14/10/2024 a 27/02/2025
Período Letivo 2025/1 Pós-Graduação: 12/03/2025 a 12/07/2025
Período Letivo 2025/1 ESEBA: 01/02/2025 a 18/07/2025

Projetos de Ensino 0 h 0 min

Descrição	Tempo total

Afastamentos 0 h 0 min

Tipo	Tempo total

Atividades com remuneração suplementar

Descrição	Local	Horários



Universidade Federal de Uberlândia
Plano de Trabalho Docente
Resolução CONDIR nº 02/2018

Ano: 2024 Semestre: 2
Docente: **LEONARDO CAMPANINE SICCHIERI**
Unidade: **FACULDADE DE ENGENHARIA MECÂNICA**
Regime de trabalho: **40 horas / DE**

Período Letivo 2024/2 Graduação/ESTES: 09/12/2024 a 24/05/2025
Período Letivo 2024/2 Medicina: 14/10/2024 a 27/02/2025
Período Letivo 2025/1 Pós-Graduação: 12/03/2025 a 12/07/2025
Período Letivo 2025/1 ESEBA: 01/02/2025 a 18/07/2025

Carga horária semanal: 40 h 0 min

Observações

0



INFORME

Processo nº 23117.083792/2024-13

Informamos que a prof.^a Vera Lúcia Donizetti de Sousa Franco e o prof. Hércio Cândido de Queiroz se encontram em licença para tratamento de saúde.

PROF.^a ELAINE GOMES ASSIS
Diretora da FEMEC
Portaria R 1674/2021



Documento assinado eletronicamente por **Elaine Gomes Assis, Diretor(a)**, em 07/02/2025, às 11:10, conforme horário oficial de Brasília, com fundamento no art. 6º, § 1º, do [Decreto nº 8.539, de 8 de outubro de 2015](#).



A autenticidade deste documento pode ser conferida no site https://www.sei.ufu.br/sei/controlador_externo.php?acao=documento_conferir&id_orgao_acesso_externo=0, informando o código verificador **6078607** e o código CRC **85BDF2A9**.



UNIVERSIDADE FEDERAL DE UBERLÂNDIA

Diretoria da Faculdade de Engenharia Mecânica

Rodovia BR 050, KM 78, Bloco 1D, 2º andar - Bairro Glória, Uberlândia-MG, CEP 38400-902

Telefone: (34) 2512-6779/6778 - www.mecanica.ufu.br - femec@mecanica.ufu.br



DESPACHO DIRFEMEC Nº 19/2025

Processo nº 23117.083792/2024-13

Interessado: Faculdade de Engenharia Mecânica

À Comissão Permanente de Avaliação dos Planos de Trabalho Docente no âmbito da FEMEC.

Assunto: Avaliação dos Planos de trabalho docente 2024-2 (referentes ao período letivo 2024-2, de 09 de dezembro de 2024 a 24 de maio de 2025).

1. Encaminhamos o processo 23117.083792/2024-13 - Planos de trabalho docente 2024-2 (referentes ao período letivo 2024-2, de 09 de dezembro de 2024 a 24 de maio de 2025), para análise da Comissão, conforme Portaria de Pessoal Nº 4954 ,4755333.
2. O parecer deverá ser incluído no referido Processo, para encaminhamento ao relator para apresentação dos planos em reunião do conselho da FEMEC.
3. Segue a legislação vigente: Resolução CONDIR 02/2018, 3944673.

PROFª ELAINE GOMES ASSIS
Diretora da FEMEC
Portaria R 1674/2021



Documento assinado eletronicamente por **Elaine Gomes Assis, Diretor(a)**, em 07/02/2025, às 10:44, conforme horário oficial de Brasília, com fundamento no art. 6º, § 1º, do [Decreto nº 8.539, de 8 de outubro de 2015](#).



A autenticidade deste documento pode ser conferida no site https://www.sei.ufu.br/sei/controlador_externo.php?acao=documento_conferir&id_orgao_acesso_externo=0, informando o código verificador **6078610** e o código CRC **111F0B24**.

Referência: Processo nº 23117.083792/2024-13

SEI nº 6078610

Data de Envio:

07/02/2025 11:12:26

De:

UFU/Diretoria da Faculdade de Engenharia Mecânica <femec@mecanica.ufu.br>

Para:

pedro.assis@ufu.br
vilarinho@ufu.br
leorrs@ufu.br

Assunto:

Planos de trabalho docente 2024-2 (período letivo 2024-2, de 09 de dezembro de 2024 a 24 de maio de 2025)

Mensagem:

Prezados Pedro e demais em cópia,

Encaminhamos o processo 23117.083792/2024-13 para análise e parecer da Comissão.

--

Atenciosamente,

Bruna Vieira
Secretaria da Faculdade de Engenharia Mecânica
(34)2512-6778 ou 6779
femec@mecanica.ufu.br
Universidade Federal de Uberlândia
Rodovia BR 050 Km 78, CEP 38410-337

Anexos:

Informe_6078607.html
Despacho_6078610.html



Universidade Federal de Uberlândia
Plano de Trabalho Docente
Resolução CONDIR nº 02/2018

Ano: 2024 Semestre: 2
Docente: **Leonardo Rosa Ribeiro da Silva**
Unidade: **FEMEC**
Regime de trabalho: **40 horas / DE**

Período Letivo 2024/2 Graduação/ESTES: 09/12/2024 a 24/05/2025
Período Letivo 2024/2 Medicina: 14/10/2024 a 27/02/2025
Período Letivo 2025/1 Pós-Graduação: 12/03/2025 a 12/07/2025
Período Letivo 2025/1 ESEBA: 01/02/2025 a 18/07/2025

Carga horária semanal: 40 h 0 min

Atividades de Ensino

Total aulas: 11

Tempo em aula: 11 h 0 min

Total com ensino: 17 h 0 min

Disciplina	Tipo	Aulas	Tempo aulas	Tempo atendimento	Tempo preparação	Tempo total
FEMEC42081 - Gestão dos Sistemas de Produção	Graduação	3	3 h 0 min	1 h 0 min	1 h 0 min	5 h 0 min
FEMEC43914 - Tópicos Especiais em Engenharia Aeronáutica II	Graduação	4	4 h 0 min	1 h 0 min	1 h 0 min	6 h 0 min
PM584E - Tópicos Especiais em Fabricação IV: Corrosão e Desgaste	Pós-Graduação	4	4 h 0 min	1 h 0 min	1 h 0 min	6 h 0 min

Atividades de Orientação

9 h 0 min

Tipo	Observação/Espec.	Quantidade	Tempo por orientação	Tempo total
TCC		4	1 h 0 min	4 h 0 min
Monitoria		2	1 h 0 min	2 h 0 min
Mestrado		3	1 h 0 min	3 h 0 min



Universidade Federal de Uberlândia
Plano de Trabalho Docente
Resolução CONDIR nº 02/2018

Ano: 2024
Docente: **Leonardo Rosa Ribeiro da Silva**
Unidade: **FEMEC**
Regime de trabalho: **40 horas / DE**

Semestre: 2

Carga horária semanal: 40 h 0 min

Período Letivo 2024/2 Graduação/ESTES: 09/12/2024 a 24/05/2025
Período Letivo 2024/2 Medicina: 14/10/2024 a 27/02/2025
Período Letivo 2025/1 Pós-Graduação: 12/03/2025 a 12/07/2025
Período Letivo 2025/1 ESEBA: 01/02/2025 a 18/07/2025

Atividades de Pesquisa 8 h 0 min

Descrição	Tempo total
Projeto BPL	4 h 0 min
Projeto ICV	4 h 0 min

Atividades de Extensão 4 h 0 min

Descrição	Tempo total
Prestações de serviço entre LTAD e Empresas	4 h 0 min



Universidade Federal de Uberlândia
Plano de Trabalho Docente
Resolução CONDIR nº 02/2018

Ano: 2024
Docente: **Leonardo Rosa Ribeiro da Silva**
Unidade: **FEMEC**
Regime de trabalho: **40 horas / DE**

Semestre: 2

Carga horária semanal: 40 h 0 min

Período Letivo 2024/2 Graduação/ESTES: 09/12/2024 a 24/05/2025
Período Letivo 2024/2 Medicina: 14/10/2024 a 27/02/2025
Período Letivo 2025/1 Pós-Graduação: 12/03/2025 a 12/07/2025
Período Letivo 2025/1 ESEBA: 01/02/2025 a 18/07/2025

Atividades de Gestão 2 h 0 min

Tipo	Descrição	Tempo total
Membro Colegiado	Curso de Graduação Mecatrônica	1 h 0 min
Membro Conselho	CONFEMEC	1 h 0 min

Outras atividades 0 h 0 min

Descrição	Tempo total
-----------	-------------



Universidade Federal de Uberlândia
Plano de Trabalho Docente
Resolução CONDIR nº 02/2018

Ano: 2024
Docente: **Leonardo Rosa Ribeiro da Silva**
Unidade: **FEMEC**
Regime de trabalho: **40 horas / DE**

Semestre: 2

Carga horária semanal: 40 h 0 min

Período Letivo 2024/2 Graduação/ESTES: 09/12/2024 a 24/05/2025
Período Letivo 2024/2 Medicina: 14/10/2024 a 27/02/2025
Período Letivo 2025/1 Pós-Graduação: 12/03/2025 a 12/07/2025
Período Letivo 2025/1 ESEBA: 01/02/2025 a 18/07/2025

Projetos de Ensino 0 h 0 min

Descrição	Tempo total

Afastamentos 0 h 0 min

Tipo	Tempo total

Atividades com remuneração suplementar

Descrição	Local	Horários



Universidade Federal de Uberlândia
Plano de Trabalho Docente
Resolução CONDIR nº 02/2018

Ano: 2024

Semestre: 2

Docente: **Leonardo Rosa Ribeiro da Silva**

Unidade: **FEMEC**

Regime de trabalho: **40 horas / DE**

Carga horária semanal: 40 h 0 min

Período Letivo 2024/2 Graduação/ESTES: 09/12/2024 a 24/05/2025

Período Letivo 2024/2 Medicina: 14/10/2024 a 27/02/2025

Período Letivo 2025/1 Pós-Graduação: 12/03/2025 a 12/07/2025

Período Letivo 2025/1 ESEBA: 01/02/2025 a 18/07/2025

12 de fevereiro de 2025

Página 4 de 5

Observações

0



Universidade Federal de Uberlândia
Plano de Trabalho Docente
Resolução CONDIR nº 02/2018

Ano: 2024

Semestre: 2

Docente: **Leonardo Rosa Ribeiro da Silva**

Unidade: **FEMEC**

Regime de trabalho: **40 horas / DE**

Carga horária semanal: 40 h 0 min

Período Letivo 2024/2 Graduação/ESTES: 09/12/2024 a 24/05/2025

Período Letivo 2024/2 Medicina: 14/10/2024 a 27/02/2025

Período Letivo 2025/1 Pós-Graduação: 12/03/2025 a 12/07/2025

Período Letivo 2025/1 ESEBA: 01/02/2025 a 18/07/2025

12 de fevereiro de 2025

Página 5 de 5



Universidade Federal de Uberlândia
Plano de Trabalho Docente
Resolução CONDIR nº 02/2018

Ano: 2024 Semestre: 2
Docente: **Marcelo Braga dos Santos**
Unidade: **Faculdade de Engenharia Mecânica**
Regime de trabalho: **40 horas / DE**

Período Letivo 2024/2 Graduação/ESTES: 09/12/2024 a 24/05/2025
Período Letivo 2024/2 Medicina: 14/10/2024 a 27/02/2025
Período Letivo 2025/1 Pós-Graduação: 12/03/2025 a 12/07/2025
Período Letivo 2025/1 ESEBA: 01/02/2025 a 18/07/2025

Carga horária semanal: 40 h 0 min

Atividades de Ensino

Total aulas: 4

Tempo em aula: 4 h 0 min

Total com ensino: 5 h 0 min

Disciplina	Tipo	Aulas	Tempo aulas	Tempo atendimento	Tempo preparação	Tempo total
PM056 - Estudo dirigido	Pós-Graduação	4	4 h 0 min	1 h 0 min		5 h 0 min

Atividades de Orientação

12 h 15 min

Tipo	Observação/Espec.	Quantidade	Tempo por orientação	Tempo total
Pós-Doutorado	Recém doutor no projeto FINEP Monetização de gas do pre sal	1	0 h 45 min	0 h 45 min
Pós-Doutorado	Recém doutor no projeto FINEP Monetização do pré sal	1	0 h 45 min	0 h 45 min
Pós-Doutorado	Recém doutor no projeto INCT CT Trib	1	0 h 45 min	0 h 45 min
Doutorado	Co-orientação Demian	1	0 h 45 min	0 h 45 min
Doutorado	Co-orientação Alessandro	1	0 h 45 min	0 h 45 min
Doutorado	Co-orientação Lúcio	1	0 h 45 min	0 h 45 min
Mestrado	Orientação Thays Scotti	1	1 h 45 min	1 h 45 min
Mestrado	Co-orientação Evandro	1	1 h 30 min	1 h 30 min



Universidade Federal de Uberlândia
Plano de Trabalho Docente
Resolução CONDIR nº 02/2018

Ano: 2024 Semestre: 2
Docente: **Marcelo Braga dos Santos**
Unidade: **Faculdade de Engenharia Mecânica**
Regime de trabalho: **40 horas / DE** Carga horária semanal: 40 h 0 min

Período Letivo 2024/2 Graduação/ESTES: 09/12/2024 a 24/05/2025
Período Letivo 2024/2 Medicina: 14/10/2024 a 27/02/2025
Período Letivo 2025/1 Pós-Graduação: 12/03/2025 a 12/07/2025
Período Letivo 2025/1 ESEBA: 01/02/2025 a 18/07/2025

19 de fevereiro de 2025

Página 1 de 5

Atividades de Pesquisa 11 h 45 min

Descrição	Tempo total
Projeto de Pesquisa em Amortecedores por Atrito	1 h 0 min
Projeto de pesquisa no desenvolvimento de geradores elétricos lineares acionado por motor a pistão livre	2 h 0 min
Projeto de pesquisa em sistemas não lineares com juntas mecânicas - Consideração do atrito	2 h 0 min
Coordenação de projeto FINEP CENTROS TEMÁTICOS NA FEMEC e do projeto FINEP- Monetização do Gás do Pré Sal	3 h 0 min
Sub coordenação projeto FAPEMIG chamada PPE-00067-22	1 h 0 min
Redação de artigos	0 h 45 min
Sub-coordenação unidade INCT Tribologia Verde Voltada à Transição Energética – CT Trib (Coordenação prof. José Daniel Biasoli de Mello)	1 h 0 min
Projeto EMBRAPPII	1 h 0 min

Atividades de Extensão 0 h 0 min

Descrição	Tempo total



Universidade Federal de Uberlândia
Plano de Trabalho Docente
Resolução CONDIR nº 02/2018

Ano: 2024 Semestre: 2
Docente: **Marcelo Braga dos Santos**
Unidade: **Faculdade de Engenharia Mecânica**
Regime de trabalho: **40 horas / DE**

Período Letivo 2024/2 Graduação/ESTES: 09/12/2024 a 24/05/2025
Período Letivo 2024/2 Medicina: 14/10/2024 a 27/02/2025
Período Letivo 2025/1 Pós-Graduação: 12/03/2025 a 12/07/2025
Período Letivo 2025/1 ESEBA: 01/02/2025 a 18/07/2025

Carga horária semanal: 40 h 0 min

19 de fevereiro de 2025

Página 2 de 5

Atividades de Gestão 4 h 0 min

Tipo	Descrição	Tempo total
Coordenador sem FUC	Coordenação do Laboratório de Sistemas Mecânicos	3 h 0 min
Membro Colegiado	Colegiado do curso do Programa de Pós Graduação em Engenharia Mecânica	1 h 0 min

Outras atividades 2 h 0 min

Descrição	Tempo total
Revisor Periódicos ELSEVIER - Measurement	0 h 30 min
Revisor Periódicos ELSEVIER - Engineering Structures	0 h 30 min
Revisor Periódicos ELSEVIER - Mechanical Systems and Signal Processing	0 h 30 min
Revisor Periódicos ABCM - RBCM	0 h 30 min



Universidade Federal de Uberlândia
Plano de Trabalho Docente
Resolução CONDIR nº 02/2018

Ano: 2024 Semestre: 2
Docente: **Marcelo Braga dos Santos**
Unidade: **Faculdade de Engenharia Mecânica**
Regime de trabalho: **40 horas / DE** Carga horária semanal: 40 h 0 min

Período Letivo 2024/2 Graduação/ESTES: 09/12/2024 a 24/05/2025
Período Letivo 2024/2 Medicina: 14/10/2024 a 27/02/2025
Período Letivo 2025/1 Pós-Graduação: 12/03/2025 a 12/07/2025
Período Letivo 2025/1 ESEBA: 01/02/2025 a 18/07/2025

19 de fevereiro de 2025

Página 3 de 5

Projetos de Ensino 5 h 0 min

Descrição	Tempo total
Atendimento aos alunos de Dinâmica das Máquinas - Turmas do professor José Antônio Ferreira Borges	1 h 0 min
Auxílio na disciplina de Projetos de Sistemas Mecânicos	4 h 0 min

Afastamentos 0 h 0 min

Tipo	Tempo total
Readaptação	

Atividades com remuneração suplementar

Descrição	Local	Horários



Universidade Federal de Uberlândia
Plano de Trabalho Docente
Resolução CONDIR nº 02/2018

Ano: 2024 Semestre: 2
Docente: **Marcelo Braga dos Santos**
Unidade: **Faculdade de Engenharia Mecânica**
Regime de trabalho: **40 horas / DE**

Carga horária semanal: 40 h 0 min

Período Letivo 2024/2 Graduação/ESTES: 09/12/2024 a 24/05/2025

Período Letivo 2024/2 Medicina: 14/10/2024 a 27/02/2025

Período Letivo 2025/1 Pós-Graduação: 12/03/2025 a 12/07/2025

Período Letivo 2025/1 ESEBA: 01/02/2025 a 18/07/2025

19 de fevereiro de 2025

Página 4 de 5

Observações

Dada a doença ocupacional, de caráter permanente, identificada pela junta médica e por CAT emitida pelo setor competente da UFU, fui readaptado e não posso exercer atividades que resultem em esforço vocal.



Universidade Federal de Uberlândia
Plano de Trabalho Docente
Resolução CONDIR nº 02/2018

Ano: 2024 Semestre: 2
Docente: **Marcelo Braga dos Santos**
Unidade: **Faculdade de Engenharia Mecânica**
Regime de trabalho: **40 horas / DE**

Carga horária semanal: 40 h 0 min

Período Letivo 2024/2 Graduação/ESTES: 09/12/2024 a 24/05/2025

Período Letivo 2024/2 Medicina: 14/10/2024 a 27/02/2025

Período Letivo 2025/1 Pós-Graduação: 12/03/2025 a 12/07/2025

Período Letivo 2025/1 ESEBA: 01/02/2025 a 18/07/2025

19 de fevereiro de 2025

Página 5 de 5



Universidade Federal de Uberlândia
Plano de Trabalho Docente
Resolução CONDIR nº 02/2018

Ano: 2024 Semestre: 2
Docente: **Ricardo Humberto de Oliveira Filho**
Unidade: **Faculdade de Engenharia Mecânica - FEMEC**
Regime de trabalho: **40 horas / DE**

Período Letivo 2024/2 Graduação: 09/12/2024 a 24/05/2025
Período Letivo 2024/2 Medicina: 14/10/2024 a 27/02/2025
Período Letivo 2025/1 Pós-Graduação: 12/03/2025 a 12/07/2025
Período Letivo 2025/1 ESEBA: 01/02/2025 a 18/07/2025

Carga horária semanal: 20 h 0 min **A carga horária informada está abaixo do valor correto**

Atividades de Ensino

Total aulas: 8

Tempo em aula: 8 h 0 min

Total com ensino: 12 h 0 min

Disciplina	Tipo	Aulas	Tempo aulas	Tempo atendimento	Tempo preparação	Tempo total
FEMEC39101	Graduação	4	4 h 0 min	1 h 0 min	1 h 0 min	6 h 0 min
FEMEC41081	Graduação	4	4 h 0 min	1 h 0 min	1 h 0 min	6 h 0 min

Atividades de Orientação

3 h 30 min

Tipo	Observação/Espec.	Quantidade	Tempo por orientação	Tempo total
TCC		1	1 h 0 min	1 h 0 min
Iniciação Científica		5	0 h 30 min	2 h 30 min



Universidade Federal de Uberlândia
Plano de Trabalho Docente
Resolução CONDIR nº 02/2018

Ano: 2024 Semestre: 2
Docente: Ricardo Humberto de Oliveira Filho
Unidade: Faculdade de Engenharia Mecânica - FEMEC
Regime de trabalho: 40 horas / DE

Período Letivo 2024/2 Graduação: 09/12/2024 a 24/05/2025
Período Letivo 2024/2 Medicina: 14/10/2024 a 27/02/2025
Período Letivo 2025/1 Pós-Graduação: 12/03/2025 a 12/07/2025
Período Letivo 2025/1 ESEBA: 01/02/2025 a 18/07/2025

Carga horária semanal: 20 h 0 min **A carga horária informada está abaixo do valor correto**

Atividades de Pesquisa 1 h 30 min

Descrição	Tempo total
Coordenação de projetos	0 h 30 min
Redação de projetos e artigos científicos	0 h 30 min
Revisão e pareceres para periódicos e órgãos de fomento	0 h 30 min

Atividades de Extensão 2 h 0 min

Descrição	Tempo total
FEMECmaker	0 h 30 min
CTParNa	0 h 30 min
Equipe Cerrado Baja	0 h 30 min
REME	0 h 30 min



Universidade Federal de Uberlândia
Plano de Trabalho Docente
Resolução CONDIR nº 02/2018

Ano: 2024 Semestre: 2
Docente: Ricardo Humberto de Oliveira Filho
Unidade: Faculdade de Engenharia Mecânica - FEMEC
Regime de trabalho: 40 horas / DE

Período Letivo 2024/2 Graduação: 09/12/2024 a 24/05/2025
Período Letivo 2024/2 Medicina: 14/10/2024 a 27/02/2025
Período Letivo 2025/1 Pós-Graduação: 12/03/2025 a 12/07/2025
Período Letivo 2025/1 ESEBA: 01/02/2025 a 18/07/2025

Carga horária semanal: 20 h 0 min **A carga horária informada está abaixo do valor correto**

Atividades de Gestão 1 h 0 min

Tipo	Descrição	Tempo total
Coordenador sem FUC	Coordenador LAV	1 h 0 min

Outras atividades 0 h 0 min

Descrição	Tempo total
-----------	-------------



Universidade Federal de Uberlândia
Plano de Trabalho Docente
Resolução CONDIR nº 02/2018

Ano: 2024 Semestre: 2
Docente: Ricardo Humberto de Oliveira Filho
Unidade: Faculdade de Engenharia Mecânica - FEMEC
Regime de trabalho: 40 horas / DE

Período Letivo 2024/2 Graduação: 09/12/2024 a 24/05/2025
Período Letivo 2024/2 Medicina: 14/10/2024 a 27/02/2025
Período Letivo 2025/1 Pós-Graduação: 12/03/2025 a 12/07/2025
Período Letivo 2025/1 ESEBA: 01/02/2025 a 18/07/2025

Carga horária semanal: 20 h 0 min **A carga horária informada está abaixo do valor correto**

Projetos de Ensino 0 h 0 min

Descrição	Tempo total

Afastamentos 0 h 0 min

Tipo	Tempo total

Atividades com remuneração suplementar

Descrição	Local	Horários



Universidade Federal de Uberlândia
Plano de Trabalho Docente
Resolução CONDIR nº 02/2018

Ano: 2024 Semestre: 2
Docente: **Ricardo Humberto de Oliveira Filho**
Unidade: **Faculdade de Engenharia Mecânica - FEMEC**
Regime de trabalho: **40 horas / DE**

Período Letivo 2024/2 Graduação: 09/12/2024 a 24/05/2025

Período Letivo 2024/2 Medicina: 14/10/2024 a 27/02/2025

Período Letivo 2025/1 Pós-Graduação: 12/03/2025 a 12/07/2025

Período Letivo 2025/1 ESEBA: 01/02/2025 a 18/07/2025

Carga horária semanal: 20 h 0 min **A carga horária informada está abaixo do valor correto**

Observações

Professor com horário especial de 4h diárias, totalizando 20h semanais, conforme PORTARIA DE PESSOAL UFU Nº 2237, DE 18 DE ABRIL DE 2024.



Universidade Federal de Uberlândia
Plano de Trabalho Docente
Resolução CONDIR nº 02/2018

Ano: 2024 Semestre: 2
Docente: **Alexandre Zuquete Guarato**
Unidade: **Faculdade de Engenharia Mecânica**
Regime de trabalho: **40 horas / DE**

Período Letivo 2024/2 Graduação/ESTES: 09/12/2024 a 24/05/2025
Período Letivo 2024/2 Medicina: 14/10/2024 a 27/02/2025
Período Letivo 2025/1 Pós-Graduação: 12/03/2025 a 12/07/2025
Período Letivo 2025/1 ESEBA: 01/02/2025 a 18/07/2025

Carga horária semanal: 40 h 0 min

Atividades de Ensino

Total aulas: 12

Tempo em aula: 12 h 0 min

Total com ensino: 18 h 0 min

Disciplina	Tipo	Aulas	Tempo aulas	Tempo atendimento	Tempo preparação	Tempo total
FEMEC41021 - U (mecânica)	Graduação	6	6 h 0 min	1 h 0 min	2 h 0 min	9 h 0 min
FEMEC41021 - V (aeronáutica e mecatrônica)	Graduação	6	6 h 0 min	1 h 0 min	2 h 0 min	9 h 0 min

Atividades de Orientação

7 h 0 min

Tipo	Observação/Espec.	Quantidade	Tempo por orientação	Tempo total
TCC		1	1 h 0 min	1 h 0 min
Monitoria		2	1 h 0 min	2 h 0 min
Estágio		2	1 h 0 min	2 h 0 min
Iniciação Científica		2	1 h 0 min	2 h 0 min



Universidade Federal de Uberlândia
Plano de Trabalho Docente
Resolução CONDIR nº 02/2018

Ano: 2024 Semestre: 2
Docente: **Alexandre Zuquete Guarato**
Unidade: **Faculdade de Engenharia Mecânica**
Regime de trabalho: **40 horas / DE**

Período Letivo 2024/2 Graduação/ESTES: 09/12/2024 a 24/05/2025
Período Letivo 2024/2 Medicina: 14/10/2024 a 27/02/2025
Período Letivo 2025/1 Pós-Graduação: 12/03/2025 a 12/07/2025
Período Letivo 2025/1 ESEBA: 01/02/2025 a 18/07/2025

Carga horária semanal: 40 h 0 min

Atividades de Pesquisa 9 h 30 min

Descrição	Tempo total
John Deere - Otimização de pulverizadores	4 h 0 min
Petrobras - manufatura aditiva para geração eólica	4 h 0 min
Redação e revisão de artigos	1 h 30 min

Atividades de Extensão 4 h 0 min

Descrição	Tempo total
Equipe EPTA	3 h 0 min
Eventos de extensão	1 h 0 min



Universidade Federal de Uberlândia
Plano de Trabalho Docente
Resolução CONDIR nº 02/2018

Ano: 2024 Semestre: 2
Docente: **Alexandre Zuquete Guarato**
Unidade: **Faculdade de Engenharia Mecânica**
Regime de trabalho: **40 horas / DE**

Período Letivo 2024/2 Graduação/ESTES: 09/12/2024 a 24/05/2025
Período Letivo 2024/2 Medicina: 14/10/2024 a 27/02/2025
Período Letivo 2025/1 Pós-Graduação: 12/03/2025 a 12/07/2025
Período Letivo 2025/1 ESEBA: 01/02/2025 a 18/07/2025

Carga horária semanal: 40 h 0 min

Atividades de Gestão 1 h 30 min

Tipo	Descrição	Tempo total
Membro Colegiado	Curso de Graduação em Engenharia Aeronáutica	0 h 30 min
Membro comissão interna	Comissão de revalidação de disciplinas	0 h 30 min
Membro comissão interna	Presidente da Comissão de Internacionalização	0 h 30 min

Outras atividades 0 h 0 min

Descrição	Tempo total



Universidade Federal de Uberlândia
Plano de Trabalho Docente
Resolução CONDIR nº 02/2018

Ano: 2024 Semestre: 2
Docente: **Alexandre Zuquete Guarato**
Unidade: **Faculdade de Engenharia Mecânica**
Regime de trabalho: **40 horas / DE**

Período Letivo 2024/2 Graduação/ESTES: 09/12/2024 a 24/05/2025
Período Letivo 2024/2 Medicina: 14/10/2024 a 27/02/2025
Período Letivo 2025/1 Pós-Graduação: 12/03/2025 a 12/07/2025
Período Letivo 2025/1 ESEBA: 01/02/2025 a 18/07/2025

Carga horária semanal: 40 h 0 min

Projetos de Ensino 0 h 0 min

Descrição	Tempo total

Afastamentos 0 h 0 min

Tipo	Tempo total

Atividades com remuneração suplementar

Descrição	Local	Horários



Universidade Federal de Uberlândia
Plano de Trabalho Docente
Resolução CONDIR nº 02/2018

Ano: 2024 Semestre: 2
Docente: **Alexandre Zuquete Guarato**
Unidade: **Faculdade de Engenharia Mecânica**
Regime de trabalho: **40 horas / DE**

Período Letivo 2024/2 Graduação/ESTES: 09/12/2024 a 24/05/2025
Período Letivo 2024/2 Medicina: 14/10/2024 a 27/02/2025
Período Letivo 2025/1 Pós-Graduação: 12/03/2025 a 12/07/2025
Período Letivo 2025/1 ESEBA: 01/02/2025 a 18/07/2025

Carga horária semanal: 40 h 0 min

19 de fevereiro de 2025

Página 4 de 5

Observações

0



Universidade Federal de Uberlândia
Plano de Trabalho Docente
Resolução CONDIR nº 02/2018

Ano: 2024 Semestre: 2
Docente: **Alexandre Zuquete Guarato**
Unidade: **Faculdade de Engenharia Mecânica**
Regime de trabalho: **40 horas / DE**

Período Letivo 2024/2 Graduação/ESTES: 09/12/2024 a 24/05/2025
Período Letivo 2024/2 Medicina: 14/10/2024 a 27/02/2025
Período Letivo 2025/1 Pós-Graduação: 12/03/2025 a 12/07/2025
Período Letivo 2025/1 ESEBA: 01/02/2025 a 18/07/2025

Carga horária semanal: 40 h 0 min

19 de fevereiro de 2025

Página 5 de 5



Universidade Federal de Uberlândia
Plano de Trabalho Docente
Resolução CONDIR nº 02/2018

Ano: 2024
Docente: **Tobias Souza Morais**
Unidade: **Faculdade de Eng. Mecânica**
Regime de trabalho: **40 horas / DE**

Semestre: 2

Carga horária semanal: 40 h 0 min

Período Letivo 2024/2 Graduação/ESTES: 09/12/2024 a 24/05/2025
Período Letivo 2024/2 Medicina: 14/10/2024 a 27/02/2025
Período Letivo 2025/1 Pós-Graduação: 12/03/2025 a 12/07/2025
Período Letivo 2025/1 ESEBA: 01/02/2025 a 18/07/2025

Atividades de Ensino

Total aulas: 11

Tempo em aula: 11 h 0 min

Total com ensino: 20 h 0 min

Disciplina	Tipo	Aulas	Tempo aulas	Tempo atendimento	Tempo preparação	Tempo total
FEMEC43080	Graduação	6	6 h 0 min	2 h 30 min	2 h 0 min	10 h 30 min
FEMEC43081	Graduação	5	5 h 0 min	2 h 30 min	2 h 0 min	9 h 30 min

Atividades de Orientação

6 h 0 min

Tipo	Observação/Espec.	Quantidade	Tempo por orientação	Tempo total
TCC		4	1 h 0 min	4 h 0 min
Iniciação Científica		2	1 h 0 min	2 h 0 min



Universidade Federal de Uberlândia
Plano de Trabalho Docente
Resolução CONDIR nº 02/2018

Ano: 2024
Docente: **Tobias Souza Morais**
Unidade: **Faculdade de Eng. Mecânica**
Regime de trabalho: **40 horas / DE**

Semestre: 2

Carga horária semanal: 40 h 0 min

Período Letivo 2024/2 Graduação/ESTES: 09/12/2024 a 24/05/2025
Período Letivo 2024/2 Medicina: 14/10/2024 a 27/02/2025
Período Letivo 2025/1 Pós-Graduação: 12/03/2025 a 12/07/2025
Período Letivo 2025/1 ESEBA: 01/02/2025 a 18/07/2025

Atividades de Pesquisa 13 h 30 min

Descrição	Tempo total
Atividades de Pesquisa em Projeto (IAE)	3 h 30 min
Projeto de pesquisa (Akaer)	8 h 0 min
Produção Científica	2 h 0 min

Atividades de Extensão 0 h 0 min

Descrição	Tempo total
-----------	-------------



Universidade Federal de Uberlândia
Plano de Trabalho Docente
Resolução CONDIR nº 02/2018

Ano: 2024
Docente: **Tobias Souza Morais**
Unidade: **Faculdade de Eng. Mecânica**
Regime de trabalho: **40 horas / DE**

Semestre: 2

Carga horária semanal: 40 h 0 min

Período Letivo 2024/2 Graduação/ESTES: 09/12/2024 a 24/05/2025
Período Letivo 2024/2 Medicina: 14/10/2024 a 27/02/2025
Período Letivo 2025/1 Pós-Graduação: 12/03/2025 a 12/07/2025
Período Letivo 2025/1 ESEBA: 01/02/2025 a 18/07/2025

Atividades de Gestão 0 h 30 min

Tipo	Descrição	Tempo total
Membro Colegiado	Curso de Graduação Eng Aeronáutica	0 h 30 min

Outras atividades 0 h 0 min

Descrição	Tempo total



Universidade Federal de Uberlândia
Plano de Trabalho Docente
Resolução CONDIR nº 02/2018

Ano: 2024
Docente: **Tobias Souza Moraes**
Unidade: **Faculdade de Eng. Mecânica**
Regime de trabalho: **40 horas / DE**

Semestre: 2

Carga horária semanal: 40 h 0 min

Período Letivo 2024/2 Graduação/ESTES: 09/12/2024 a 24/05/2025
Período Letivo 2024/2 Medicina: 14/10/2024 a 27/02/2025
Período Letivo 2025/1 Pós-Graduação: 12/03/2025 a 12/07/2025
Período Letivo 2025/1 ESEBA: 01/02/2025 a 18/07/2025

Projetos de Ensino 0 h 0 min

Descrição	Tempo total

Afastamentos 0 h 0 min

Tipo	Tempo total

Atividades com remuneração suplementar

Descrição	Local	Horários



Universidade Federal de Uberlândia
Plano de Trabalho Docente
Resolução CONDIR nº 02/2018

Ano: 2024
Docente: **Tobias Souza Morais**
Unidade: **Faculdade de Eng. Mecânica**
Regime de trabalho: **40 horas / DE**

Semestre: 2

Carga horária semanal: 40 h 0 min

Período Letivo 2024/2 Graduação/ESTES: 09/12/2024 a 24/05/2025
Período Letivo 2024/2 Medicina: 14/10/2024 a 27/02/2025
Período Letivo 2025/1 Pós-Graduação: 12/03/2025 a 12/07/2025
Período Letivo 2025/1 ESEBA: 01/02/2025 a 18/07/2025

Observações

0



Universidade Federal de Uberlândia
Plano de Trabalho Docente
Resolução CONDIR nº 02/2018

Ano: 2024 Semestre: 2
Docente: Ana Marta de Souza
Unidade: Faculdade de Engenharia Mecânica
Regime de trabalho: 40 horas / DE

Carga horária semanal: 40 h 0 min

Período Letivo 2024/2 Graduação/ESTES: 09/12/2024 a 24/05/2025
Período Letivo 2024/2 Medicina: 14/10/2024 a 27/02/2025
Período Letivo 2025/1 Pós-Graduação: 12/03/2025 a 12/07/2025
Período Letivo 2025/1 ESEBA: 01/02/2025 a 18/07/2025

Atividades de Ensino

Total aulas: 12

Tempo em aula: 12 h 0 min

Total com ensino: 18 h 30 min

Disciplina	Tipo	Aulas	Tempo aulas	Tempo atendimento	Tempo preparação	Tempo total
Máquinas Térmicas	Graduação	8	8 h 0 min	1 h 30 min	2 h 0 min	11 h 30 min
Tranferência de Calor II	Graduação	4	4 h 0 min	1 h 30 min	1 h 30 min	7 h 0 min

Atividades de Orientação

17 h 0 min

Tipo	Observação/Espec.	Quantidade	Tempo por orientação	Tempo total
TCC		2	1 h 0 min	2 h 0 min
PET (tutoria)		15	0 h 40 min	10 h 0 min
Iniciação Científica		2	2 h 0 min	4 h 0 min
Estágio		2	0 h 30 min	1 h 0 min



Universidade Federal de Uberlândia
Plano de Trabalho Docente
Resolução CONDIR nº 02/2018

Ano: 2024 Semestre: 2
Docente: **Ana Marta de Souza**
Unidade: **Faculdade de Engenharia Mecânica**
Regime de trabalho: **40 horas / DE** Carga horária semanal: 40 h 0 min

Período Letivo 2024/2 Graduação/ESTES: 09/12/2024 a 24/05/2025
Período Letivo 2024/2 Medicina: 14/10/2024 a 27/02/2025
Período Letivo 2025/1 Pós-Graduação: 12/03/2025 a 12/07/2025
Período Letivo 2025/1 ESEBA: 01/02/2025 a 18/07/2025

19 de fevereiro de 2025

Página 1 de 5

Atividades de Pesquisa 2 h 0 min

Descrição	Tempo total
Desenvolvimento de novos projetos e artigos	2 h 0 min

Atividades de Extensão 2 h 0 min

Descrição	Tempo total
Projeto Yoga no Santa	2 h 0 min



Universidade Federal de Uberlândia
Plano de Trabalho Docente
Resolução CONDIR nº 02/2018

Ano: 2024 Semestre: 2
Docente: **Ana Marta de Souza**
Unidade: **Faculdade de Engenharia Mecânica**
Regime de trabalho: **40 horas / DE** Carga horária semanal: 40 h 0 min

Período Letivo 2024/2 Graduação/ESTES: 09/12/2024 a 24/05/2025
Período Letivo 2024/2 Medicina: 14/10/2024 a 27/02/2025
Período Letivo 2025/1 Pós-Graduação: 12/03/2025 a 12/07/2025
Período Letivo 2025/1 ESEBA: 01/02/2025 a 18/07/2025

19 de fevereiro de 2025

Página 2 de 5

Atividades de Gestão 0 h 30 min

Tipo	Descrição	Tempo total
Outro	Coordenação de Laboratório	0 h 30 min

Outras atividades 0 h 0 min

Descrição	Tempo total
-----------	-------------



Universidade Federal de Uberlândia
Plano de Trabalho Docente
Resolução CONDIR nº 02/2018

Ano: 2024 Semestre: 2
Docente: Ana Marta de Souza
Unidade: Faculdade de Engenharia Mecânica
Regime de trabalho: 40 horas / DE Carga horária semanal: 40 h 0 min

Período Letivo 2024/2 Graduação/ESTES: 09/12/2024 a 24/05/2025
Período Letivo 2024/2 Medicina: 14/10/2024 a 27/02/2025
Período Letivo 2025/1 Pós-Graduação: 12/03/2025 a 12/07/2025
Período Letivo 2025/1 ESEBA: 01/02/2025 a 18/07/2025

19 de fevereiro de 2025

Página 3 de 5

Projetos de Ensino 0 h 0 min

Descrição	Tempo total

Afastamentos 0 h 0 min

Tipo	Tempo total

Atividades com remuneração suplementar

Descrição	Local	Horários



Universidade Federal de Uberlândia

Plano de Trabalho Docente

Resolução CONDIR nº 02/2018

Ano: 2024 Semestre: 2
Docente: **Ana Marta de Souza**
Unidade: **Faculdade de Engenharia Mecânica**
Regime de trabalho: **40 horas / DE**

Carga horária semanal: 40 h 0 min

Período Letivo 2024/2 Graduação/ESTES: 09/12/2024 a 24/05/2025

Período Letivo 2024/2 Medicina: 14/10/2024 a 27/02/2025

Período Letivo 2025/1 Pós-Graduação: 12/03/2025 a 12/07/2025

Período Letivo 2025/1 ESEBA: 01/02/2025 a 18/07/2025

19 de fevereiro de 2025

Página 4 de 5

Observações

0



Universidade Federal de Uberlândia

Plano de Trabalho Docente

Resolução CONDIR nº 02/2018

Ano: 2024 Semestre: 2
Docente: **Ana Marta de Souza**
Unidade: **Faculdade de Engenharia Mecânica**
Regime de trabalho: **40 horas / DE**

Carga horária semanal: 40 h 0 min

Período Letivo 2024/2 Graduação/ESTES: 09/12/2024 a 24/05/2025

Período Letivo 2024/2 Medicina: 14/10/2024 a 27/02/2025

Período Letivo 2025/1 Pós-Graduação: 12/03/2025 a 12/07/2025

Período Letivo 2025/1 ESEBA: 01/02/2025 a 18/07/2025

19 de fevereiro de 2025

Página 5 de 5



Universidade Federal de Uberlândia
Plano de Trabalho Docente
Resolução CONDIR nº 02/2018

Ano: 2024 Semestre: 2
Docente: **JOÃO CÍCERO DA SILVA**
Unidade: **FACULDADE DE ENGENHARIA MECÂNICA**
Regime de trabalho: **40 horas / DE**

Período Letivo 2024/2 Graduação/ESTES: 09/12/2024 a 24/05/2025
Período Letivo 2024/2 Medicina: 14/10/2024 a 27/02/2025
Período Letivo 2025/1 Pós-Graduação: 12/03/2025 a 12/07/2025
Período Letivo 2025/1 ESEBA: 01/02/2025 a 18/07/2025

Carga horária semanal: 40 h 0 min

Atividades de Ensino

Total aulas: 16

Tempo em aula: 16 h 0 min

Total com ensino: 20 h 0 min

Disciplina	Tipo	Aulas	Tempo aulas	Tempo atendimento	Tempo preparação	Tempo total
FEMEC 41080	Graduação	14	14 h 0 min	1 h 0 min	1 h 0 min	16 h 0 min
FEMEC 41511	Graduação	2	2 h 0 min	1 h 0 min	1 h 0 min	4 h 0 min

Atividades de Orientação

16 h 0 min

Tipo	Observação/Espec.	Quantidade	Tempo por orientação	Tempo total
TCC		3	2 h 0 min	6 h 0 min
ESTÁGIO SUPERVISIONADO		5	2 h 0 min	10 h 0 min



Universidade Federal de Uberlândia
Plano de Trabalho Docente
Resolução CONDIR nº 02/2018

Ano: 2024 Semestre: 2
Docente: **JOÃO CÍCERO DA SILVA**
Unidade: **FACULDADE DE ENGENHARIA MECÂNICA**
Regime de trabalho: **40 horas / DE**

Período Letivo 2024/2 Graduação/ESTES: 09/12/2024 a 24/05/2025
Período Letivo 2024/2 Medicina: 14/10/2024 a 27/02/2025
Período Letivo 2025/1 Pós-Graduação: 12/03/2025 a 12/07/2025
Período Letivo 2025/1 ESEBA: 01/02/2025 a 18/07/2025

Carga horária semanal: 40 h 0 min

Atividades de Pesquisa 0 h 0 min

Descrição	Tempo total

Atividades de Extensão 0 h 0 min

Descrição	Tempo total



Universidade Federal de Uberlândia
Plano de Trabalho Docente
Resolução CONDIR nº 02/2018

Ano: 2024 Semestre: 2
Docente: **JOÃO CÍCERO DA SILVA**
Unidade: **FACULDADE DE ENGENHARIA MECÂNICA**
Regime de trabalho: **40 horas / DE**

Período Letivo 2024/2 Graduação/ESTES: 09/12/2024 a 24/05/2025
Período Letivo 2024/2 Medicina: 14/10/2024 a 27/02/2025
Período Letivo 2025/1 Pós-Graduação: 12/03/2025 a 12/07/2025
Período Letivo 2025/1 ESEBA: 01/02/2025 a 18/07/2025

Carga horária semanal: 40 h 0 min

Atividades de Gestão 0 h 0 min

Tipo	Descrição	Tempo total

Outras atividades 4 h 0 min

Descrição	Tempo total
MANUT. E PRE-MONT. P/AULAS PRÁTICAS	4 h 0 min



Universidade Federal de Uberlândia
Plano de Trabalho Docente
Resolução CONDIR nº 02/2018

Ano: 2024 Semestre: 2
Docente: JOÃO CÍCERO DA SILVA
Unidade: FACULDADE DE ENGENHARIA MECÂNICA
Regime de trabalho: 40 horas / DE

Período Letivo 2024/2 Graduação/ESTES: 09/12/2024 a 24/05/2025
Período Letivo 2024/2 Medicina: 14/10/2024 a 27/02/2025
Período Letivo 2025/1 Pós-Graduação: 12/03/2025 a 12/07/2025
Período Letivo 2025/1 ESEBA: 01/02/2025 a 18/07/2025

Carga horária semanal: 40 h 0 min

Projetos de Ensino 0 h 0 min

Descrição	Tempo total

Afastamentos 0 h 0 min

Tipo	Tempo total

Atividades com remuneração suplementar

Descrição	Local	Horários



Universidade Federal de Uberlândia
Plano de Trabalho Docente
Resolução CONDIR nº 02/2018

Ano: 2024 Semestre: 2
Docente: **JOÃO CÍCERO DA SILVA**
Unidade: **FACULDADE DE ENGENHARIA MECÂNICA**
Regime de trabalho: **40 horas / DE**

Período Letivo 2024/2 Graduação/ESTES: 09/12/2024 a 24/05/2025
Período Letivo 2024/2 Medicina: 14/10/2024 a 27/02/2025
Período Letivo 2025/1 Pós-Graduação: 12/03/2025 a 12/07/2025
Período Letivo 2025/1 ESEBA: 01/02/2025 a 18/07/2025

Carga horária semanal: 40 h 0 min

Observações

0



Universidade Federal de Uberlândia

Plano de Trabalho Docente

Resolução CONDIR nº 02/2018

Ano: 2024 Semestre: 2
Docente: **Núbia dos Santos Saad**
Unidade: **FEMEC - Faculdade de Engenharia Mecânica**
Regime de trabalho: **40 horas / DE**

Período Letivo 2024/2 Graduação/ESTES: 09/12/2024 a 24/05/2025

Período Letivo 2024/2 Medicina: 14/10/2024 a 27/02/2025

Período Letivo 2025/1 Pós-Graduação: 12/03/2025 a 12/07/2025

Período Letivo 2025/1 ESEBA: 01/02/2025 a 18/07/2025

Carga horária semanal: 40 h 0 min

Atividades de Ensino

Total aulas: 12

Tempo em aula: 12 h 0 min

Total com ensino: 16 h 0 min

Disciplina	Tipo	Aulas	Tempo aulas	Tempo atendimento	Tempo preparação	Tempo total
Estruturas de Aeronaves I - FEMEC43050	Graduação	6	6 h 0 min	1 h 0 min	1 h 0 min	8 h 0 min
Estruturas de Aeronaves II - FEMEC43060	Graduação	6	6 h 0 min	1 h 0 min	1 h 0 min	8 h 0 min

Atividades de Orientação

2 h 0 min

Tipo	Observação/Espec.	Quantidade	Tempo por orientação	Tempo total
Monitoria	Estruturas de Aeronaves I	1	1 h 0 min	1 h 0 min
Monitoria	Estruturas de Aeronaves II	1	1 h 0 min	1 h 0 min



Universidade Federal de Uberlândia

Plano de Trabalho Docente

Resolução CONDIR nº 02/2018

Ano: 2024 Semestre: 2
Docente: **Núbia dos Santos Saad**
Unidade: **FEMEC - Faculdade de Engenharia Mecânica**
Regime de trabalho: **40 horas / DE**

Período Letivo 2024/2 Graduação/ESTES: 09/12/2024 a 24/05/2025

Período Letivo 2024/2 Medicina: 14/10/2024 a 27/02/2025

Período Letivo 2025/1 Pós-Graduação: 12/03/2025 a 12/07/2025

Período Letivo 2025/1 ESEBA: 01/02/2025 a 18/07/2025

Carga horária semanal: 40 h 0 min

Atividades de Pesquisa 1 h 0 min

Descrição	Tempo total
Projeto de Pesquisa (Registro DIRPE/PSF Nº 003/2025): "Sistemas Estruturais Reticulados para Coberturas em Formato Côncavo" (atuação como Coordenadora)	1 h 0 min

Atividades de Extensão 1 h 0 min

Descrição	Tempo total
Projeto de Extensão (Registro SIEX Nº 33525): "Otimização do Tempo de Almoço no RU/S.Mônica" (atuação como Coordenadora)	1 h 0 min



Universidade Federal de Uberlândia

Plano de Trabalho Docente

Resolução CONDIR nº 02/2018

Ano: 2024 Semestre: 2
Docente: **Núbia dos Santos Saad**
Unidade: **FEMEC - Faculdade de Engenharia Mecânica**
Regime de trabalho: **40 horas / DE**

Período Letivo 2024/2 Graduação/ESTES: 09/12/2024 a 24/05/2025

Período Letivo 2024/2 Medicina: 14/10/2024 a 27/02/2025

Período Letivo 2025/1 Pós-Graduação: 12/03/2025 a 12/07/2025

Período Letivo 2025/1 ESEBA: 01/02/2025 a 18/07/2025

Carga horária semanal: 40 h 0 min

Atividades de Gestão 20 h 0 min

Tipo	Descrição	Tempo total
Outro	Ouidora-Geral da UFU	11 h 0 min
Membro Colegiado	Representante Docente do COLEXT-FEMEC	1 h 0 min
Membro comissão interna	Presidente da Comissão de Análise e Implementação da LGPD da UFU	1 h 0 min
Membro comissão interna	Membro da Comissão da Política de Segurança da Informação e Comunicação do Comitê Governança Digital - UFU	1 h 0 min
Membro comissão interna	Presidente da Comissão do Plano de Dados Abertos do Comitê Governança Digital (CGD) da UFU	1 h 0 min
Outro	Autoridade Responsável - UFU, para exercer as atribuições do Art. 40 da Lei de Acesso à Informação - LAI	1 h 0 min
Outro	Autoridade Responsável - UFU para exercer as atribuições referentes à temática de Dados Abertos	1 h 0 min
Outro	Encarregada_Tratamento de Dados Pessoais_UFU	1 h 0 min
Outro	Encarregada do Tratamento de Dados Pessoais do Comitê Governança Digital - CGD-UFU	1 h 0 min
Membro comissão interna	Presidente/Membro de outras Comissões no âmbito da UFU	1 h 0 min

Outras atividades 0 h 0 min

Descrição	Tempo total



Universidade Federal de Uberlândia

Plano de Trabalho Docente

Resolução CONDIR nº 02/2018

Ano: 2024 Semestre: 2
Docente: **Núbia dos Santos Saad**
Unidade: **FEMEC - Faculdade de Engenharia Mecânica**
Regime de trabalho: **40 horas / DE**

Período Letivo 2024/2 Graduação/ESTES: 09/12/2024 a 24/05/2025

Período Letivo 2024/2 Medicina: 14/10/2024 a 27/02/2025

Período Letivo 2025/1 Pós-Graduação: 12/03/2025 a 12/07/2025

Período Letivo 2025/1 ESEBA: 01/02/2025 a 18/07/2025

Carga horária semanal: 40 h 0 min

Projetos de Ensino 0 h 0 min

Descrição	Tempo total

Afastamentos 0 h 0 min

Tipo	Tempo total

Atividades com remuneração suplementar

Descrição	Local	Horários



Universidade Federal de Uberlândia
Plano de Trabalho Docente
Resolução CONDIR nº 02/2018

Ano: 2024 Semestre: 2
Docente: **Núbia dos Santos Saad**
Unidade: **FEMEC - Faculdade de Engenharia Mecânica**
Regime de trabalho: **40 horas / DE**

Período Letivo 2024/2 Graduação/ESTES: 09/12/2024 a 24/05/2025
Período Letivo 2024/2 Medicina: 14/10/2024 a 27/02/2025
Período Letivo 2025/1 Pós-Graduação: 12/03/2025 a 12/07/2025
Período Letivo 2025/1 ESEBA: 01/02/2025 a 18/07/2025

Carga horária semanal: 40 h 0 min

20 de fevereiro de 2025

Página 4 de 5

Observações

0



Universidade Federal de Uberlândia
Plano de Trabalho Docente
Resolução CONDIR nº 02/2018

Ano: 2024 Semestre: 2
Docente: **Núbia dos Santos Saad**
Unidade: **FEMEC - Faculdade de Engenharia Mecânica**
Regime de trabalho: **40 horas / DE**

Período Letivo 2024/2 Graduação/ESTES: 09/12/2024 a 24/05/2025
Período Letivo 2024/2 Medicina: 14/10/2024 a 27/02/2025
Período Letivo 2025/1 Pós-Graduação: 12/03/2025 a 12/07/2025
Período Letivo 2025/1 ESEBA: 01/02/2025 a 18/07/2025

Carga horária semanal: 40 h 0 min

20 de fevereiro de 2025

Página 5 de 5



Universidade Federal de Uberlândia
Plano de Trabalho Docente
Resolução CONDIR nº 02/2018

Ano: 2024 Semestre: 2
Docente: Regina Paula Garcia Moura
Unidade: Faculdade de Engenharia Mecânica
Regime de trabalho: 40 horas / DE

Carga horária semanal: 40 h 0 min

Período Letivo 2024/2 Graduação/ESTES: 09/12/2024 a 24/05/2025
Período Letivo 2024/2 Medicina: 14/10/2024 a 27/02/2025
Período Letivo 2025/1 Pós-Graduação: 12/03/2025 a 12/07/2025
Período Letivo 2025/1 ESEBA: 01/02/2025 a 18/07/2025

Atividades de Ensino

Total aulas: 10

Tempo em aula: 10 h 0 min

Total com ensino: 14 h 30 min

Disciplina	Tipo	Aulas	Tempo aulas	Tempo atendimento	Tempo preparação	Tempo total
FEMEC 41031	Graduação	6	6 h 0 min	1 h 0 min	0 h 30 min	7 h 30 min
PM652	Pós-Graduação	4	4 h 0 min	1 h 30 min	1 h 30 min	7 h 0 min

Atividades de Orientação

9 h 45 min

Tipo	Observação/Espec.	Quantidade	Tempo por orientação	Tempo total
TCC		1	0 h 45 min	0 h 45 min
Iniciação Científica		12	0 h 30 min	6 h 0 min
Mestrado		2	1 h 30 min	3 h 0 min



Universidade Federal de Uberlândia
Plano de Trabalho Docente
Resolução CONDIR nº 02/2018

Ano: 2024 Semestre: 2
Docente: Regina Paula Garcia Moura
Unidade: Faculdade de Engenharia Mecânica
Regime de trabalho: 40 horas / DE

Carga horária semanal: 40 h 0 min

Período Letivo 2024/2 Graduação/ESTES: 09/12/2024 a 24/05/2025

Período Letivo 2024/2 Medicina: 14/10/2024 a 27/02/2025

Período Letivo 2025/1 Pós-Graduação: 12/03/2025 a 12/07/2025

Período Letivo 2025/1 ESEBA: 01/02/2025 a 18/07/2025

Atividades de Pesquisa 12 h 0 min

Descrição	Tempo total
Integridade de Fixadores para Interligação de Dutos em FPSOs (Ligas de Ni)	3 h 0 min
Desenvolvimento de uma Metodologia para Avaliação da Influência do Hidrogênio no Tribossistema Cilindro/Anel	2 h 0 min
Desenvolvimento de Componentes Resistentes à Corrosão para Lavador de Gases de Caldeiras de usinas de Açúcar e Álcool	2 h 0 min
Desenvolvimento de material para vagões de minério de ferro	3 h 0 min
Desenvolvimento de modelos para previsão do comportamento erosivo, corrosão e de incrustação de ICVs utilizando ferramentas de machine learning.	2 h 0 min

Atividades de Extensão 2 h 0 min

Descrição	Tempo total
Prestação de Serviço	2 h 0 min



Universidade Federal de Uberlândia
Plano de Trabalho Docente
Resolução CONDIR nº 02/2018

Ano: 2024 Semestre: 2
Docente: Regina Paula Garcia Moura
Unidade: Faculdade de Engenharia Mecânica
Regime de trabalho: 40 horas / DE

Carga horária semanal: 40 h 0 min

Período Letivo 2024/2 Graduação/ESTES: 09/12/2024 a 24/05/2025
Período Letivo 2024/2 Medicina: 14/10/2024 a 27/02/2025
Período Letivo 2025/1 Pós-Graduação: 12/03/2025 a 12/07/2025
Período Letivo 2025/1 ESEBA: 01/02/2025 a 18/07/2025

Atividades de Gestão 1 h 45 min

Tipo	Descrição	Tempo total
Membro NDE	Curso de Engenharia Mecânica	1 h 0 min
Coordenador sem FUC	Laboratório de Ensino d Materiais	0 h 45 min

Outras atividades 0 h 0 min

Descrição	Tempo total
-----------	-------------



Universidade Federal de Uberlândia
Plano de Trabalho Docente
Resolução CONDIR nº 02/2018

Ano: 2024 Semestre: 2
Docente: Regina Paula Garcia Moura
Unidade: Faculdade de Engenharia Mecânica
Regime de trabalho: 40 horas / DE

Carga horária semanal: 40 h 0 min

Período Letivo 2024/2 Graduação/ESTES: 09/12/2024 a 24/05/2025
Período Letivo 2024/2 Medicina: 14/10/2024 a 27/02/2025
Período Letivo 2025/1 Pós-Graduação: 12/03/2025 a 12/07/2025
Período Letivo 2025/1 ESEBA: 01/02/2025 a 18/07/2025

Projetos de Ensino 0 h 0 min

Descrição	Tempo total

Afastamentos 0 h 0 min

Tipo	Tempo total

Atividades com remuneração suplementar

Descrição	Local	Horários
Coordenador de Projeto de Pesquisa	UFU	Segunda-feira, 08:00-12:00
Professor Pesquisador		Terça-feira, 08:00-10:00



Universidade Federal de Uberlândia
Plano de Trabalho Docente
Resolução CONDIR nº 02/2018

Ano: 2024 Semestre: 2
Docente: **Regina Paula Garcia Moura**
Unidade: **Faculdade de Engenharia Mecânica**
Regime de trabalho: **40 horas / DE**

Período Letivo 2024/2 Graduação/ESTES: 09/12/2024 a 24/05/2025
Período Letivo 2024/2 Medicina: 14/10/2024 a 27/02/2025
Período Letivo 2025/1 Pós-Graduação: 12/03/2025 a 12/07/2025
Período Letivo 2025/1 ESEBA: 01/02/2025 a 18/07/2025

Carga horária semanal: 40 h 0 min

Observações

0



Universidade Federal de Uberlândia
Plano de Trabalho Docente
Resolução CONDIR nº 02/2018

Ano: 2024 Semestre: 2
Docente: José Jean Paul Zanlucchi de Souza Tavares
Unidade: FEMEC
Regime de trabalho: 40 horas / DE

Período Letivo 2024/2 Graduação/ESTES: 09/12/2024 a 24/05/2025
Período Letivo 2024/2 Medicina: 14/10/2024 a 27/02/2025
Período Letivo 2025/1 Pós-Graduação: 12/03/2025 a 12/07/2025
Período Letivo 2025/1 ESEBA: 01/02/2025 a 18/07/2025

Carga horária semanal: 40 h 0 min

Atividades de Ensino

Total aulas: 12

Tempo em aula: 12 h 0 min

Total com ensino: 22 h 30 min

Disciplina	Tipo	Aulas	Tempo aulas	Tempo atendimento	Tempo preparação	Tempo total
FEMEC42060 Controle Linear	Graduação	4	4 h 0 min	1 h 0 min	2 h 30 min	7 h 30 min
FEMEC42082 Redes Industriais	Graduação	4	4 h 0 min	1 h 0 min	2 h 30 min	7 h 30 min
FEMEC42502 Tópicos Especiais em Eng. Mecatrônica II	Graduação	4	4 h 0 min	1 h 0 min	2 h 30 min	7 h 30 min

Atividades de Orientação

8 h 30 min

Tipo	Observação/Espec.	Quantidade	Tempo por orientação	Tempo total
TCC	Álisson Vasconcelos, João Gassan, Pedro Rangel, Matheus Alve	6	1 h 0 min	6 h 0 min
Monitoria	Redes Industriais	1	0 h 30 min	0 h 30 min
Outro	Estagiários de Extensão	4	0 h 30 min	2 h 0 min



Universidade Federal de Uberlândia
Plano de Trabalho Docente
Resolução CONDIR nº 02/2018

Ano: 2024 Semestre: 2
Docente: José Jean Paul Zanlucchi de Souza Tavares
Unidade: FEMEC
Regime de trabalho: 40 horas / DE

Período Letivo 2024/2 Graduação/ESTES: 09/12/2024 a 24/05/2025
Período Letivo 2024/2 Medicina: 14/10/2024 a 27/02/2025
Período Letivo 2025/1 Pós-Graduação: 12/03/2025 a 12/07/2025
Período Letivo 2025/1 ESEBA: 01/02/2025 a 18/07/2025

Carga horária semanal: 40 h 0 min

Atividades de Pesquisa 2 h 0 min

Descrição	Tempo total
Projeto PNRD/iPNRD aplicado	1 h 0 min
Órteses e Próteses Impressão 3D	1 h 0 min

Atividades de Extensão 4 h 0 min

Descrição	Tempo total
Projeto Ampliação FEMEC Maker	1 h 0 min
Projeto Divulgação FEMEC Maker	1 h 0 min
Programa CTParNa	1 h 0 min
Projeto Aplicativo de Trilha	1 h 0 min



Universidade Federal de Uberlândia
Plano de Trabalho Docente
Resolução CONDIR nº 02/2018

Ano: 2024 Semestre: 2
Docente: José Jean Paul Zanlucchi de Souza Tavares
Unidade: FEMEC
Regime de trabalho: 40 horas / DE

Período Letivo 2024/2 Graduação/ESTES: 09/12/2024 a 24/05/2025
Período Letivo 2024/2 Medicina: 14/10/2024 a 27/02/2025
Período Letivo 2025/1 Pós-Graduação: 12/03/2025 a 12/07/2025
Período Letivo 2025/1 ESEBA: 01/02/2025 a 18/07/2025

Carga horária semanal: 40 h 0 min

Atividades de Gestão 3 h 0 min

Tipo	Descrição	Tempo total
Membro comissão interna	Avaliação Estágio Probatório	1 h 0 min
Coordenador sem FUC	Coordenador LEM	1 h 0 min
Coordenador sem FUC	Coordenador MAPL	1 h 0 min

Outras atividades 0 h 0 min

Descrição	Tempo total
-----------	-------------



Universidade Federal de Uberlândia
Plano de Trabalho Docente
Resolução CONDIR nº 02/2018

Ano: 2024 Semestre: 2
Docente: José Jean Paul Zanlucchi de Souza Tavares
Unidade: FEMEC
Regime de trabalho: 40 horas / DE

Período Letivo 2024/2 Graduação/ESTES: 09/12/2024 a 24/05/2025
Período Letivo 2024/2 Medicina: 14/10/2024 a 27/02/2025
Período Letivo 2025/1 Pós-Graduação: 12/03/2025 a 12/07/2025
Período Letivo 2025/1 ESEBA: 01/02/2025 a 18/07/2025

Carga horária semanal: 40 h 0 min

Projetos de Ensino 0 h 0 min

Descrição	Tempo total

Afastamentos 0 h 0 min

Tipo	Tempo total

Atividades com remuneração suplementar

Descrição	Local	Horários



Universidade Federal de Uberlândia
Plano de Trabalho Docente
Resolução CONDIR nº 02/2018

Ano: 2024 Semestre: 2
Docente: **José Jean Paul Zanlucchi de Souza Tavares**
Unidade: **FEMEC**
Regime de trabalho: **40 horas / DE**

Período Letivo 2024/2 Graduação/ESTES: 09/12/2024 a 24/05/2025
Período Letivo 2024/2 Medicina: 14/10/2024 a 27/02/2025
Período Letivo 2025/1 Pós-Graduação: 12/03/2025 a 12/07/2025
Período Letivo 2025/1 ESEBA: 01/02/2025 a 18/07/2025

Carga horária semanal: 40 h 0 min

Observações

0



Relatório nº 1/2025/CONFEMEC/FEMEC

Processo nº 23117.083792/2024-13

RELATÓRIO DE AVALIAÇÃO DOS PLANOS DE TRABALHO DOS DOCENTES DA FACULDADE DE ENGENHARIA MECÂNICA REFERENTE AO SEMESTRE LETIVO 2024-2

1. INTRODUÇÃO

Este relatório apresenta os resultados finais da Comissão Permanente de Avaliação dos Planos de Trabalho Docente (PTD) da Faculdade de Engenharia Mecânica (FEMEC), nomeada pela Portaria DIRFEMEC Nº 4459/2023 (Doc. SEI 4709080), referente ao período de 09 de Dezembro de 2024 a 24 de Maio de 2025 (Semestre letivo 2024-2), com base na Resolução SEI CONDIR Nº 02/2018 (atualizada pela Resolução SEI CONDIR Nº 14/2022).

Neste presente relatório são apresentados um quadro síntese com informações de cada docente e os respectivos gráficos globais das cargas horárias por tipo de atividade, conforme recomendação de uso de modelo baseado no Doc. SEI 1403050, visando apreciação pelo Conselho da FEMEC.

As análises foram realizadas com base nos arquivos inseridos pelos docentes para seu respectivo plano de trabalho no processo 23117.083792/2024-13, conforme a solicitação da diretoria da FEMEC realizada via e-mail no dia 07 de Fevereiro de 2024

2. PLANO DE TRABALHO DOCENTE

O Plano de Trabalho constitui instrumento individual de planejamento das atividades a serem realizadas pelos docentes no atendimento aos parâmetros quantitativos e qualitativos indicados na Resolução SEI Nº 02/2018 do CONDIR, atualizada pela Resolução Nº 14/2022 do CONDIR (Doc. SEI 3944673). O acompanhamento das atividades atribuídas aos docentes da Universidade será feito com base no PTD a ser apresentado pelo docente, semestralmente ou anualmente, dependendo da especificidade de cada Unidade, e aprovado pelo seu Conselho. O PTD deve explicitar as atividades docentes relativas ao ensino, pesquisa, extensão e gestão acadêmica, com as respectivas cargas horárias, de acordo com o regime de trabalho de cada docente.

Conforme descrito na Resolução SEI Nº 02/2018 do CONDIR, são atividades dos docentes integrantes das Carreiras do Magistério Federal:

- I. Ensino, a pesquisa e extensão que visem à produção e socialização do saber;
- II. Inovação relacionada à introdução de novidade ou aperfeiçoamento de produtos, processos e serviços;
- III. Gestão institucional relacionada ao exercício de coordenações de atividades acadêmicas (ensino, pesquisa e extensão) e cargos de direção ou de função gratificada na Universidade, ou em órgãos federais, estaduais ou municipais, cujas atividades estejam relacionadas à área de atuação do docente e previstas em legislação específica e consideradas indispensáveis ao atendimento aos princípios e objetivos institucionais;
- IV. Participação, representação e outras normatizadas pelas Unidades Acadêmicas de acordo com a Resolução Nº 03/2017, do Conselho Diretor.

3. RESULTADOS OBTIDOS

O processo em tela foi encaminhado para esta Comissão no dia 07 de Fevereiro de 2025. No momento de elaboração deste relatório 60 planos de trabalho referentes ao semestre letivo 2024-2 já haviam sido inseridos no processo. Como 03 docente estão de licença (Daniel Dall'Onder dos Santos, Hércio Cândido de Queiroz, Vera Lúcia Donizeti de Souza Franco), a porcentagem de atendimento ao solicitado foi de 94 %. Procedeu-se com as análises pertinentes e elaborou-se o presente Relatório. Em particular destaca-se que

- O prof. Valder Steffen Junior está com carga horária inferior à 8ha semanais;
- O prof. Valério Luiz Borges está com carga horária inferior à 8ha semanais;
- O prof. José Antônio Ferreira Borges não entregou o PTD.

A Tabela 1 traz o quadro síntese com as horas apresentadas nos PTDs de cada docente da FEMEC, de forma a se ter uma visão geral das cargas horárias relacionadas em cada um dos planos de trabalho inseridos no processo em tela. As linhas vazias correspondem aos docentes que não inseriram os planos de trabalho.

Tabela 1. Quadro síntese da carga horária relacionada nos planos de trabalho dos docentes da FEMEC

Nº	NOME DO SERVIDOR	SIAPE	RT	Email	ENSINO					
					N de disciplinas	Tempo Aula grad.	Tempo Aula pós-grad.	Total de Aula	Atendimento	Preparação
1	Aldemir Aparecido Cavalini Junior	2078387	40h/DE	aacjunior@ufu.br	2	08 h 00 min	04 h 00 min	12 h 00 min	02 h 00 min	00 h 20 min
2	Alexandre Zuquete Guarato	2333650	40h/DE	azguarato@ufu.br	2	12 h 00 min	00 h 00 min	12 h 00 min	02 h 00 min	04 h 00 min
3	Ana Marta de Souza	3461427	40h/DE	amsouza@ufu.br	2	12 h 00 min	00 h 00 min	12 h 00 min	03 h 00 min	03 h 30 min
4	Antônio Marcos Gonçalves de Lima	1621611	40h/DE	amglima@ufu.br	3	09 h 00 min	04 h 00 min	13 h 00 min	03 h 00 min	03 h 00 min
5	Aristeu da Silveira Neto	412548	40h/DE	aristeus@ufu.br	2	07 h 00 min	04 h 00 min	11 h 00 min	03 h 30 min	01 h 30 min
6	Arthur Alves Fiocchi	2333463	40h/DE	arthurfiocchi@ufu.br	3	04 h 00 min	04 h 00 min	08 h 00 min	04 h 00 min	03 h 00 min
7	Arthur Heleno Pontes Antunes	2303642	40h/DE	arthur.antunes@ufu.br	3	13 h 00 min	00 h 00 min	13 h 00 min	08 h 30 min	06 h 30 min
8	Carlos Alberto Gallo	1522047	40h/DE	gallo@ufu.br	2	12 h 00 min	00 h 00 min	12 h 00 min	03 h 00 min	04 h 50 min
9	Cleudmar Amaral de Araújo	1286500	40h/DE	cleudmar.araujo@ufu.br	2	05 h 00 min	05 h 00 min	10 h 00 min	03 h 10 min	04 h 40 min
10	Daniel Dall'Onder dos Santos (LIP)	1926007	40h/DE	dallonder@ufu.br				00 h 00 min		
11	Douglas Bezerra de Araújo	1922268	40h/DE	dbraraujo@ufu.br	2	10 h 00 min	00 h 00 min	10 h 00 min	03 h 00 min	05 h 30 min
12	Edsonnei Pereira Parreira	411786	40h/DE	edsonnei@ufu.br	2	12 h 00 min	00 h 00 min	12 h 00 min	06 h 00 min	05 h 00 min
13	Elaine Gomes Assis	2297596	40h/DE	elainega@ufu.br	2	11 h 00 min	00 h 00 min	11 h 00 min	03 h 00 min	03 h 00 min

14	Elias Bitencourt Teodoro	412452	40h/DE	teodoro@ufu.br	3	11 h 00 min	00 h 00 min	11 h 00 min	16 h 00 min	08 h 00 mir
15	Elie Luis Martinez Padilha	1658419	40h/DE	epadilla@ufu.br	4	09 h 00 min	04 h 00 min	13 h 00 min	04 h 00 min	03 h 00 mir
16	Fernando Lourenço de Souza	1939378	40h/DE	fernandosouza@ufu.br	2	10 h 00 min	00 h 00 min	10 h 00 min	02 h 00 min	05 h 30 mir
17	Francisco José de Souza	1751946	40h/DE	francisco.souza@ufu.br	2	08 h 00 min	00 h 00 min	08 h 00 min	03 h 30 min	06 h 50 mir
18	Gilmar Guimarães	412730	40h/DE	gguima@ufu.br	2	04 h 00 min	04 h 00 min	08 h 00 min	03 h 00 min	01 h 00 mir
19	Giuliano Gardolinski Venson	2066816	40h/DE	venson@ufu.br	4	15 h 00 min	00 h 00 min	15 h 00 min	04 h 00 min	00 h 00 mir
20	Guênia Mara Vieira Ladeira		40h	guenia@ufu.br	3	10 h 00 min	00 h 00 min	10 h 00 min	03 h 00 min	07 h 00 mir
21	Helder Barbieri Lacerda	382363	40h/DE	helder.lacerda@ufu.br	4	12 h 00 min	00 h 00 min	12 h 00 min	10 h 00 min	05 h 00 mir
22	Hércio Cândido de Queiroz (Afastamento)	411667	40h	hercio@ufu.br				00 h 00 min		
23	Higor Luis Silva	1289553	40h/DE	higor@ufu.br	3	13 h 00 min	00 h 00 min	13 h 00 min	03 h 00 min	01 h 30 mir
24	João Cícero da Silva	411790	40h/DE	jciceros@ufu.br	2	16 h 00 min	00 h 00 min	16 h 00 min	02 h 00 min	02 h 00 mir
25	João Marcelo Vedovotto	1976490	40h/DE	vedovoto@ufu.br	2	05 h 00 min	04 h 00 min	09 h 00 min	02 h 00 min	02 h 30 mir
26	João Rodrigo Andrade	3123082	40h/DE	joao.andrade@ufu.br	2	08 h 00 min	00 h 00 min	08 h 00 min	04 h 30 min	04 h 30 mir
27	José Antônio Ferreira Borges	1285318	40h/DE	jafborges@ufu.br			00 h 00 min	00 h 00 min		
28	José Jean Paul Zanlucchi de Souza Tavares	1675928	40h/DE	jean.tavares@ufu.br	3	12 h 00 min	00 h 00 min	12 h 00 min	03 h 00 min	07 h 30 mir
29	José dos Reis Vieira de Moura Júnior	2461877	40h/DE	zereis@ufu.br	2	13 h 00 min	00 h 00 min	13 h 00 min	02 h 00 min	05 h 00 mir
30	Leonardo Campanine Sicchieri		40h/DE		2	10 h 00 min	00 h 00 min	10 h 00 min	05 h 00 min	07 h 00 mir
31	Leonardo Rosa Ribeiro da Silva	3258113	40h/DE	leorrs@ufu.br	3	11 h 00 min	00 h 00 min	11 h 00 min	03 h 00 min	03 h 00 mir
32	Louriel Oliveira Vilarinho	1463235	40h/DE	vilarinho@ufu.br	3	06 h 00 min	04 h 00 min	10 h 00 min	03 h 00 min	00 h 45 mir
33	Luciano José Arantes	1974499	40h/DE	ljarantes@ufu.br	3	11 h 00 min	00 h 00 min	11 h 00 min	05 h 00 min	06 h 20 mir
34	Luiz Eduardo dos Santos Paes	3139671	40h/DE	luiz.paes@ufu.br	2	10 h 00 min	00 h 00 min	10 h 00 min	02 h 00 min	08 h 00 mir
35	Luiz Paulo Borges Miranda		40h	luiz.miranda@ufu.br	2	13 h 00 min	00 h 00 min	13 h 00 min	03 h 00 min	09 h 00 mir
36	Marcelo Braga dos Santos	2427498	40h/DE	marcelo.bragadossantos@ufu.br	1	00 h 00 min	04 h 00 min	04 h 00 min	01 h 00 min	00 h 00 mir
37	Marcio Bacci da Silva	413612	40h/DE	mbacci@ufu.br	2	08 h 00 min	04 h 00 min	12 h 00 min	02 h 00 min	02 h 00 mir
38	Marcio Peres de Souza	1251653	40h/DE	marcioperes@ufu.br	3	14 h 00 min	00 h 00 min	14 h 00 min	03 h 00 min	03 h 00 mir
39	Mário Mourelle Pérez	412523	40h/DE	marioperez@ufu.br	3	10 h 00 min	00 h 00 min	10 h 00 min	04 h 30 min	06 h 00 mir
40	Mayara Fernanda Pereira	3353662	40h/DE	mayara.pereira@ufu.br	1	12 h 00 min	00 h 00 min	12 h 00 min	02 h 00 min	03 h 30 mir
41	Núbia dos Santos Saad	2299209	40h/DE	nubia@ufu.br	2	12 h 00 min	00 h 00 min	12 h 00 min	02 h 00 min	02 h 00 mir
42	Odenir de Almeida	1751943	40h/DE	odenir.almeida@ufu.br	3	11 h 00 min	00 h 00 min	11 h 00 min	04 h 00 min	03 h 00 mir
43	Pedro Augusto Queiroz de Assis	3065041	40h/DE	pedro.assis@ufu.br	2	11 h 00 min	00 h 00 min	11 h 00 min	04 h 00 min	03 h 30 mir
44	Pedro Pio Rosa Nishida	1942475	40h/DE	pedronishida@ufu.br	2	16 h 00 min	00 h 00 min	16 h 00 min	02 h 00 min	02 h 00 mir
45	Priscila Ferreira Barbosa de Souza	1801549	40h/DE	priscila.sousa@ufu.br	2	12 h 00 min	00 h 00 min	12 h 00 min	03 h 00 min	06 h 00 mir
46	Rafaela Gomide Corrêa	3355363	40h/DE	rafaelagomide@ufu.br	0	09 h 00 min	00 h 00 min	09 h 00 min	03 h 00 min	06 h 00 mir
47	Regina Paula Garcia Santos	1973405	40h/DE	reginagarcia@ufu.br	2	06 h 00 min	04 h 00 min	10 h 00 min	02 h 30 min	02 h 00 mir
48	Renan Billa	411795	40h/DE	renan.billa@ufu.br	3	08 h 00 min	00 h 00 min	08 h 00 min	08 h 00 min	08 h 00 mir
49	Ricardo Humberto de Oliveira Filho	1853777	40h/DE	ricardo.humberto@ufu.br	2	08 h 00 min	00 h 00 min	08 h 00 min	02 h 00 min	02 h 00 mir
50	Roberto de Souza Martins	3338988	40h/DE	roberto.martins@ufu.br	3	10 h 00 min	00 h 00 min	10 h 00 min	05 h 30 min	04 h 30 mir
51	Roberto Mendes Finzi Neto	1355206	40h/DE	finzi@ufu.br	3	11 h 00 min	04 h 00 min	15 h 00 min	03 h 00 min	02 h 00 mir
52	Rogério Sales Gonçalves	2568403	40h/DE	rsgoncalves@ufu.br	4	11 h 00 min	00 h 00 min	11 h 00 min	05 h 00 min	06 h 00 mir
53	Rosemar Batista da Silva	2581568	40h/DE	rosemar.silva@ufu.br	2	05 h 00 min	04 h 00 min	09 h 00 min	02 h 00 min	03 h 30 mir
54	Rosenda Valdes Arencibia	1644469	40h/DE	rosenda.arencibia@ufu.br	3	06 h 00 min	04 h 00 min	10 h 00 min	04 h 30 min	04 h 30 mir
55	Ruham Pablo Reis	1736355	40h/DE	ruhamreis@ufu.br	3	10 h 00 min	00 h 00 min	10 h 00 min	02 h 00 min	02 h 00 mir
56	Sinésio Domingues Franco	412795	40h/DE	sdfranco@ufu.br	3	10 h 00 min	00 h 00 min	10 h 00 min	04 h 00 min	06 h 30 mir
57	Solidônio Rodrigues de Carvalho	2509639	40h/DE	solidonio@ufu.br	3	06 h 00 min	04 h 00 min	10 h 00 min	05 h 00 min	05 h 00 mir
58	Tobias Souza Moraes	1308861	40h/DE	tobias@ufu.br	2	11 h 00 min	00 h 00 min	11 h 00 min	05 h 00 min	04 h 00 mir
59	Valder Steffen Junior	411798	40h/DE	vsteffen@ufu.br	0	00 h 00 min	00 h 00 min	00 h 00 min	00 h 00 min	00 h 00 mir
60	Valério Luiz Borges	2554643	40h/DE	valerioluizborges@ufu.br	0	07 h 00 min	00 h 00 min	07 h 00 min	04 h 00 min	04 h 00 mir
61	Vera Lúcia Donizeti de Souza Franco (Afastamento)	413247	40h/DE	vlfranco@ufu.br				00 h 00 min		
62	Volodymyr Ponomarov	2711357	40h/DE	vladimir@ufu.br	2	10 h 00 min	00 h 00 min	10 h 00 min	03 h 00 min	04 h 30 mir
63	Washington Martins da Silva Junior	1725748	40h/DE	washington.martins@ufu.br	3	09 h 00 min	04 h 00 min	13 h 00 min	06 h 00 min	10 h 00 mir
64	Werley Rocherter Borges Ferreira	2918492	40h/DE	werley@ufu.br	2	13 h 00 min	00 h 00 min	13 h 00 min	05 h 00 min	07 h 00 mir
				Média	2,4	09 h 38 min		09 h 38 min	03 h 44 min	04 h 10 mir

O perfil da unidade acadêmica pode ser avaliado preliminarmente a partir das informações obtidas no plano de trabalho docente e resumida nos gráficos mostrados a seguir.

Com relação às atividades de ensino, observa-se na Figura 1 especificamente o quesito número de aulas ministradas pelos docentes da FEMEC. Pela análise da Figura 1, é possível afirmar que a maioria dos docentes da FEMEC leciona entre 10 e 12 horas-aula/semana. A carga horária média é de 09,28 horas-aula/semana. Já a Figura 2 apresenta as atividades de ensino no âmbito do tempo dedicado ao atendimento aos alunos e à preparação de aulas, indicando que a maioria dos docentes estima entre 04 e 06 horas semanais nessas atividades.



Figura 1. Carga horária semanal dos docentes da FEMEC.



Figura 2. Números de horas utilizados na preparação de aulas e atendimento aos alunos.

As Figuras 3, 4 e 5 mostram, respectivamente, as cargas horárias dedicadas às atividades de pesquisa, extensão e gestão pelos docentes da FEMEC. Pela Figura 3, observa-se que a maioria dos docentes dedica entre 8 h e 14 h semanais para as atividades de pesquisa (média de 08 h 28). Na Figura 4, é possível constatar que aproximadamente 73 % dos docentes da FEMEC realizam até 2 h semanais de atividades de extensão. Por fim, com relação às atividades de gestão, a Figura 5 demonstra que pelo menos 78,3 % dos docentes realizam até 4 h semanais de atividades de gestão.

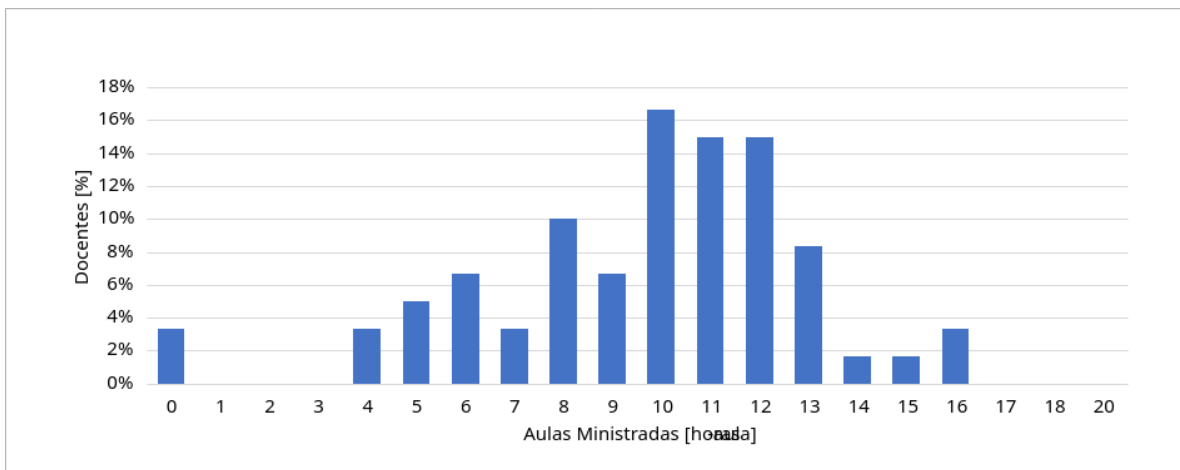

Figura 3. Carga horária dedicada à pesquisa pelos docentes da FEMEC.

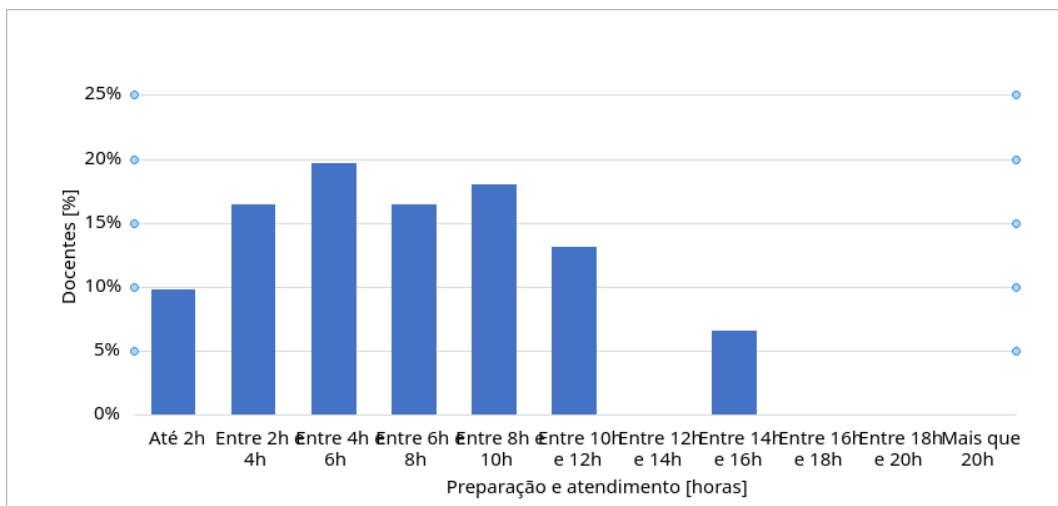

Figura 4. Carga horária dedicada às atividades de extensão.

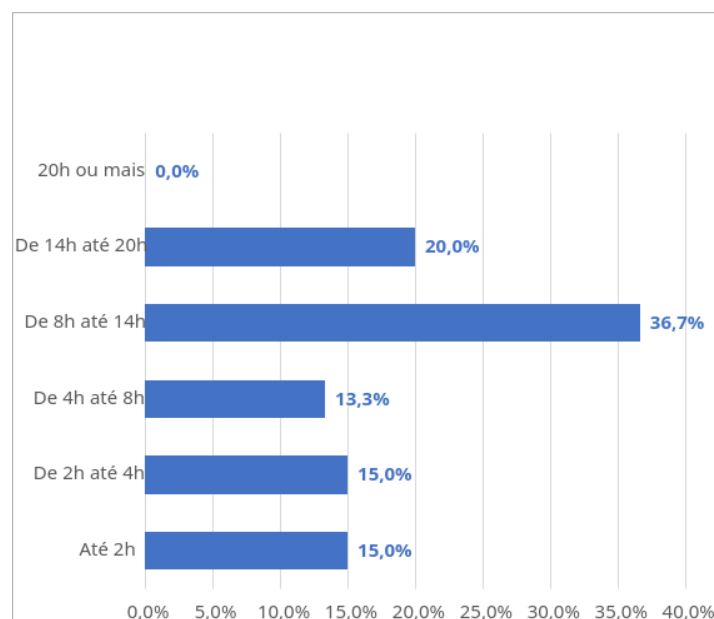

Figura 5. Carga horária dedicada às atividades de gestão.

4. CONCLUSÃO

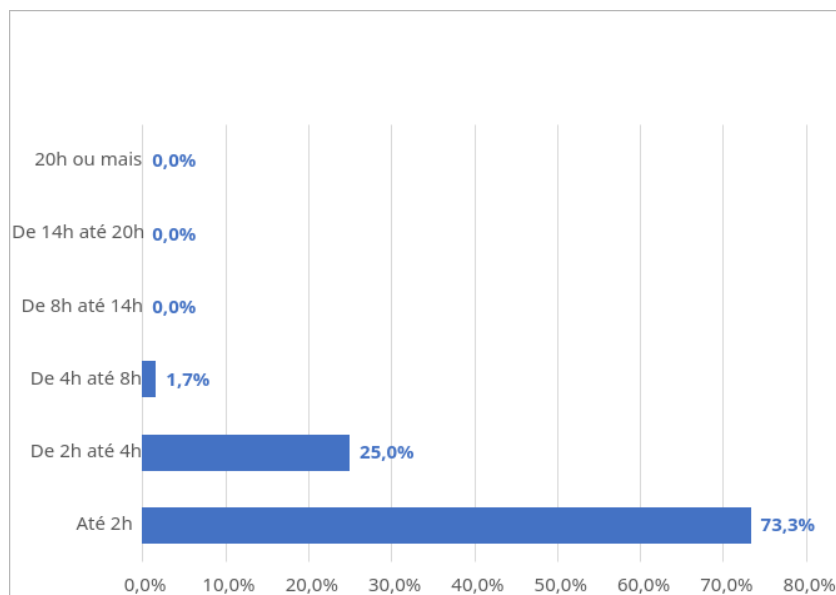
Os planos de trabalho dos docentes da FEMEC, referentes Semeste letivo 2024-2 e relacionados na Tabela 1 do presente relatório, foram apresentados no contexto da Resoluções SEI Nº 02/2018 (atualizada pela Resolução SEI CONDIR Nº 14/2022), com os respectivos gráficos para análise de cargas horárias. É possível afirmar que a maioria dos docentes da FEMEC realiza atividades de ensino, pesquisa, gestão e extensão.

Esta comissão recomenda a aprovação de todos os planos de trabalho inseridos no processo SEI Nº23117.083792/2024-13, desde que sejam corrigidos os os problemas identificados na Seção 3. Ademais, os planos faltantes devem ser anexados ao processo.

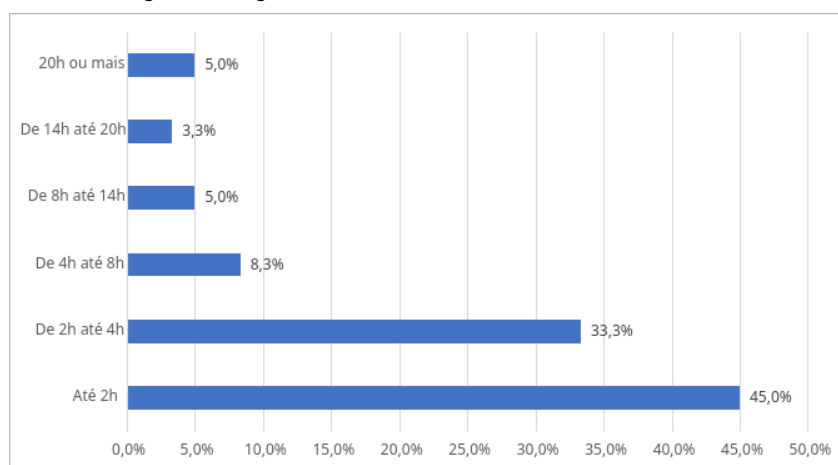
Uberlândia, 25 de Fevereiro de 2025.

Professores Pedro Augusto Queiroz de Assis (Presidente), Louriel Oliveira Vilarinho e Leonardo Rosa Ribiero da Silva.

Comissão Portaria DIRFEMEC Nº 4459/2023.



Documento assinado eletronicamente por **Pedro Augusto Queiroz de Assis, Conselheiro(a)**, em 24/02/2025, às 08:44, conforme horário oficial de Brasília, com fundamento no art. 6º, § 1º, do [Decreto nº 8.539, de 8 de outubro de 2015](#).



Documento assinado eletronicamente por **Louriel Oliveira Vilarinho, Conselheiro(a)**, em 24/02/2025, às 08:44, conforme horário oficial de Brasília, com fundamento no art. 6º, § 1º, do [Decreto nº 8.539, de 8 de outubro de 2015](#).



Documento assinado eletronicamente por **Leonardo Rosa Ribeiro da Silva, Conselheiro(a)**, em 24/02/2025, às 09:12, conforme horário oficial de Brasília, com fundamento no art. 6º, § 1º, do [Decreto nº 8.539, de 8 de outubro de 2015](#).



A autenticidade deste documento pode ser conferida no site https://www.sei.ufu.br/sei/controlador_externo.php?acao=documento_conferir&id_orgao_acesso_externo=0, informando o código verificador **6123323** e o código CRC **B750319A**.



UNIVERSIDADE FEDERAL DE UBERLÂNDIA

Diretoria da Faculdade de Engenharia Mecânica

Rodovia BR 050, KM 78, Bloco 1D, 2º andar - Bairro Glória, Uberlândia-MG, CEP 38400-902

Telefone: (34) 2512-6779/6778 - www.mecanica.ufu.br - femec@mecanica.ufu.br



DESPACHO DIRFEMEC Nº 27/2025

Processo nº 23117.083792/2024-13

Interessado: Faculdade de Engenharia Mecânica

Nomeio o conselheiro abaixo mencionado para relatar o presente processo:

Prof. Pedro Augusto Queiroz de Assis

Assunto: **Avaliação dos Planos de Trabalho Docente 2024-2.**

1. Encaminhamos para análise e emissão de parecer, o Processo 23117.083792/2024-13 - Avaliação dos Planos de trabalho docente 2024-2 (referentes ao período letivo 2024-2, de 09 de dezembro de 2024 a 24 de maio de 2025).
2. O relato deverá ser apresentado na 2ª reunião ordinária do Conselho da FEMEC a ser realizada em **10 de março de 2025**.
3. Segue a legislação vigente: Resolução CONDIR 02/2018, 3944673.

PROFª ELAINE GOMES ASSIS
Diretora da FEMEC
Portaria R 1674/2021



Documento assinado eletronicamente por **Elaine Gomes Assis, Diretor(a)**, em 24/02/2025, às 10:09, conforme horário oficial de Brasília, com fundamento no art. 6º, § 1º, do [Decreto nº 8.539, de 8 de outubro de 2015](#).



A autenticidade deste documento pode ser conferida no site https://www.sei.ufu.br/sei/controlador_externo.php?acao=documento_conferir&id_orgao_acesso_externo=0, informando o código verificador **6124115** e o código CRC **BA2B62AE**.

Data de Envio:

24/02/2025 11:34:00

De:

UFU/Diretoria da Faculdade de Engenharia Mecânica <femec@mecanica.ufu.br>

Para:

pedro.assis@ufu.br

Assunto:

Relato planos de trabalho docente

Mensagem:

Prezado,

Segue Despacho 27/2025 para providências. O Processo está disponível na área CONFEMEC.

Inserir documento tipo Parecer" que não deverá ser assinado até a aprovação pelo Conselho, pois caso seja necessário realizar alterações, será possível modificar após as discussões.

Atenciosamente,
Bruna Vieira
FEMEC

Anexos:

Despacho_6124115.html



Universidade Federal de Uberlândia
Plano de Trabalho Docente
Resolução CONDIR nº 02/2018

Ano: 2024 Semestre: 2
Docente: Valério Luiz Borges
Unidade: Faculdade Engenharia Mecânica
Regime de trabalho: 40 horas / DE

Carga horária semanal: 40 h 0 min

Período Letivo 2024/2 Graduação: 09/12/2024 a 24/05/2025
Período Letivo 2024/2 Medicina: 14/10/2024 a 27/02/2025
Período Letivo 2025/1 Pós-Graduação: 12/03/2025 a 12/07/2025
Período Letivo 2025/1 ESEBA: 01/02/2025 a 18/07/2025

Atividades de Ensino

Total aulas: 8

Tempo em aula: 8 h 0 min

Total com ensino: 15 h 0 min

Disciplina	Tipo	Aulas	Tempo aulas	Tempo atendimento	Tempo preparação	Tempo total
FEMEC41066	Graduação	4	4 h 0 min	1 h 0 min	1 h 0 min	6 h 0 min
FEMEC41515	Graduação	3	3 h 0 min	1 h 30 min	1 h 30 min	6 h 0 min
FEMEC41050	Graduação	1	1 h 0 min	1 h 0 min	1 h 0 min	3 h 0 min

Atividades de Orientação

6 h 0 min

Tipo	Observação/Espec.	Quantidade	Tempo por orientação	Tempo total
TCC		3	1 h 0 min	3 h 0 min
Mestrado		1	3 h 0 min	3 h 0 min



Universidade Federal de Uberlândia
Plano de Trabalho Docente
Resolução CONDIR nº 02/2018

Ano: 2024 Semestre: 2
Docente: Valério Luiz Borges
Unidade: Faculdade Engenharia Mecânica
Regime de trabalho: 40 horas / DE

Carga horária semanal: 40 h 0 min

Período Letivo 2024/2 Graduação: 09/12/2024 a 24/05/2025
Período Letivo 2024/2 Medicina: 14/10/2024 a 27/02/2025
Período Letivo 2025/1 Pós-Graduação: 12/03/2025 a 12/07/2025
Período Letivo 2025/1 ESEBA: 01/02/2025 a 18/07/2025

25 de fevereiro de 2025

Página 1 de 5

Atividades de Pesquisa 11 h 0 min

Descrição	Tempo total
Produção de energia térmica e elétrica a partir de resíduos sólidos: estruturação de uma usina termoquímica experimental no campus Glória da UFU	4 h 0 min
VOLTBUS - Sistema de transporte público com veículos elétricos ? Inteligência Artificial no Gerenciamento e Controle da Energia Elétrica.	4 h 0 min
Projeto de Geração de Energia por meio de cigarros apreendidos em Uberlândia/MG	3 h 0 min

Atividades de Extensão 4 h 0 min

Descrição	Tempo total
SIEX 31646 UFU-RACING	2 h 0 min
SIEX 28366 META ENGENHARIA	2 h 0 min



Universidade Federal de Uberlândia
Plano de Trabalho Docente
Resolução CONDIR nº 02/2018

Ano: 2024 Semestre: 2
Docente: Valério Luiz Borges
Unidade: Faculdade Engenharia Mecânica
Regime de trabalho: 40 horas / DE

Carga horária semanal: 40 h 0 min

Período Letivo 2024/2 Graduação: 09/12/2024 a 24/05/2025
Período Letivo 2024/2 Medicina: 14/10/2024 a 27/02/2025
Período Letivo 2025/1 Pós-Graduação: 12/03/2025 a 12/07/2025
Período Letivo 2025/1 ESEBA: 01/02/2025 a 18/07/2025

25 de fevereiro de 2025

Página 2 de 5

Atividades de Gestão 4 h 0 min

Tipo	Descrição	Tempo total
Membro NDE	Curso de Graduação em Engenharia Mecânica	1 h 0 min
Membro Conselho	FEMEC	1 h 0 min
Membro Colegiado	Curso de Graduação em Engenharia Mecânica	1 h 0 min
Coordenador sem FUC	LTCM-Laboratório de Transferência de Calor e Massa	1 h 0 min

Outras atividades 0 h 0 min

Descrição	Tempo total



Universidade Federal de Uberlândia
Plano de Trabalho Docente
Resolução CONDIR nº 02/2018

Ano: 2024 Semestre: 2
Docente: **Valério Luiz Borges**
Unidade: **Faculdade Engenharia Mecânica**
Regime de trabalho: **40 horas / DE**

Período Letivo 2024/2 Graduação: 09/12/2024 a 24/05/2025
Período Letivo 2024/2 Medicina: 14/10/2024 a 27/02/2025
Período Letivo 2025/1 Pós-Graduação: 12/03/2025 a 12/07/2025
Período Letivo 2025/1 ESEBA: 01/02/2025 a 18/07/2025

Carga horária semanal: 40 h 0 min

25 de fevereiro de 2025

Página 3 de 5

Projetos de Ensino 0 h 0 min

Descrição	Tempo total

Afastamentos 0 h 0 min

Tipo	Tempo total

Atividades com remuneração suplementar

Descrição	Local	Horários



Universidade Federal de Uberlândia

Plano de Trabalho Docente

Resolução CONDIR nº 02/2018

Ano: 2024 Semestre: 2
Docente: **Valério Luiz Borges**
Unidade: **Faculdade Engenharia Mecânica**
Regime de trabalho: **40 horas / DE**

Carga horária semanal: 40 h 0 min

Período Letivo 2024/2 Graduação: 09/12/2024 a 24/05/2025

Período Letivo 2024/2 Medicina: 14/10/2024 a 27/02/2025

Período Letivo 2025/1 Pós-Graduação: 12/03/2025 a 12/07/2025

Período Letivo 2025/1 ESEBA: 01/02/2025 a 18/07/2025

25 de fevereiro de 2025

Página 4 de 5

Observações

0



Universidade Federal de Uberlândia
Plano de Trabalho Docente
Resolução CONDIR nº 02/2018

Ano: 2024 Semestre: 2
Docente: **Valério Luiz Borges**
Unidade: **Faculdade Engenharia Mecânica**
Regime de trabalho: **40 horas / DE**

Carga horária semanal: 40 h 0 min

Período Letivo 2024/2 Graduação: 09/12/2024 a 24/05/2025
Período Letivo 2024/2 Medicina: 14/10/2024 a 27/02/2025
Período Letivo 2025/1 Pós-Graduação: 12/03/2025 a 12/07/2025
Período Letivo 2025/1 ESEBA: 01/02/2025 a 18/07/2025

25 de fevereiro de 2025

Página 5 de 5



PARECER Nº 15/2025/CONFEMEC/FEMEC
PROCESSO Nº 23117.083792/2024-13
INTERESSADO(S): FACULDADE DE ENGENHARIA MECÂNICA

RELATÓRIO FINAL DE AVALIAÇÃO DOS PLANOS DE TRABALHO DOS DOCENTES DA FACULDADE DE ENGENHARIA MECÂNICA (FEMEC) REFERENTE AO PERÍODO 2024-2

1. CONTEÚDO

O processo em análise é composto por 72 documentos com distribuídos da seguinte forma:

I - Correspondências Eletrônicas (datas 04/12/24, 1312/24, 03/02/2025) e Ofício 455 da Diretoria da Faculdade de Engenharia Mecânica (DIRFEMEC) solicitando a inclusão dos Planos de Trabalho Docente (PTD) 2024-2 no processo 23117.083792/2024-13 (Doc. SEI 5933199, 5932986, 5964575, 6063073);

II - Planos de Trabalho dos Docentes da FEMEC (Docs. SEI 5933228, 5933367, 5933950, 5933985, 5935422, 5935497, 5936009, 5936954, 5938305, 5939736, 5940054, 5941647, 5945507, 5946704, 5948698, 5948879, 5949079, 5949082, 5949446, 5950334, 5951684, 5957189, 5957422, 5958229, 5959663, 5959714, 5959742, 5960056, 5962733, 5963293, 5964655, 5964692, 5964747, 5965561, 5965613, 5965836, 5966168, 5966254, 5966288, 5966317, 5966344, 5966345, 5966422, 5969326, 5970093, 5971538, 5983839, 5997559, 6004535, 6049978, 6067229, 6091053, 6113435, 6113484, 6113501, 6113679, 6114195, 6115624, 6117647, 6117666, 6119831, 6130418);

III - Informe da DIRFEMEC informando que os docentes Vera Lúcia Donizetti de Sousa Franco e Hércio Cândido de Queiroz se encontram em licença para tratamento de saúde (Doc. SEI 6078607);

IV - Despacho Nº 19/2025 e Correspondência Eletrônica da DIRFEMEC encaminhando o processo para a Comissão Permanente de Avaliação dos Planos de Trabalho Docente no âmbito da FEMEC (Docs. SEI 6078610 e 6079102);

V - Relatório da Comissão de Avaliação dos Planos de Trabalho Docente da FEMEC (Doc. SEI 6123323);

VI - Despacho Nº 27/2025 e Correspondência Eletrônica da DIRFEMEC encaminhando o processo a este relator para a análise e emissão de parecer (Docs. SEI 6124115 e 6124860).

2. ANÁLISE

O Relatório Nº 1/2025/CONFEMEC/FEMEC apresenta os resultados finais de avaliação da Comissão Permanente de Avaliação dos PTDS da FEMEC, nomeada pela Portaria DIRFEMEC Nº 4954/2023 (Doc. SEI 4755333), referente ao período de 09 de Dezembro de 2024 a 24 de Maio de 2025 (calendário acadêmico 2024-2). No relatório, é apresentado um quadro síntese e gráficos detalhando as cargas horárias por tipo atividade (ensino, pesquisa, extensão e gestão) dos docentes da FEMEC.

O processo em tela foi encaminhado para a Comissão Permanente de Avaliação no dia 07 de Fevereiro de 2025, data na qual 60 planos referentes ao semestre letivo 2024-2 haviam sido inseridos pelo docentes. Sendo assim, a porcentagem de entrega foi de 94 %, lembrando que três docentes estão de licença (Daniel Dall'Onder dos Santos, Hércio Cândido de Queiroz e Vera Lúcia Donizeti de Souza Franco). Além disso, tal comissão destacou que

- O prof. José Antônio Ferreira Borges não entregou o PTD.
- O prof. Valder Steffen Junior está com carga horária de aulas inferior à 8 ha semanais;
- O prof. Valério Luiz Borges está com carga horária de aulas inferior à 8 ha semanais.

Posteriormente houve uma adequação na carga horária do prof. Valério Luiz Borges de modo a atender o exigido pela Resolução SEI CONDIR Nº 02/2018. Mais ainda, a distribuição de disciplinas do presente semestre letivo e a inserção do PTD por parte do prof. Valder Steffen Junior ocorreram em Novembro e Dezembro de 2024, respectivamente, justificando a carga horária do docente. Porém destaca-se que o prof. José Antônio Ferreira Borges ainda não entregou o PTD.

A Tabela 1 traz o quadro síntese das atividades apresentadas pelos docentes da FEMEC. As linhas vazias correspondem aos docentes que não inseriram os planos de trabalho.

Tabela 1. Quadro síntese da carga horária dos planos de trabalho dos docentes da FEMEC.

Nº	NOME DO SERVIDOR	SIAPE	RT	Email	ENSINO					
					N de disciplinas	Tempo Aula grad.	Tempo Aula pós-grad.	Total de Aula	Atendimento	Preparação
1	Aldemir Aparecido Cavalini Junior	2078387	40h/DE	aacjunior@ufu.br	2	08 h 00 min	04 h 00 min	12 h 00 min	02 h 00 min	00 h 20 mir
2	Alexandre Zuquete Guarato	2333650	40h/DE	azguarato@ufu.br	2	12 h 00 min	00 h 00 min	12 h 00 min	02 h 00 min	04 h 00 mir
3	Ana Marta de Souza	3461427	40h/DE	amsouza@ufu.br	2	12 h 00 min	00 h 00 min	12 h 00 min	03 h 00 min	03 h 30 mir
4	Antônio Marcos Gonçalves de Lima	1621611	40h/DE	amglima@ufu.br	3	09 h 00 min	04 h 00 min	13 h 00 min	03 h 00 min	03 h 00 mir
5	Aristeu da Silveira Neto	412548	40h/DE	aristeus@ufu.br	2	07 h 00 min	04 h 00 min	11 h 00 min	03 h 30 min	01 h 30 mir
6	Arthur Alves Fiocchi	2333463	40h/DE	arthurfiocchi@ufu.br	3	04 h 00 min	04 h 00 min	08 h 00 min	04 h 00 min	03 h 00 mir
7	Arthur Heleno Pontes Antunes	2303642	40h/DE	arthur.antunes@ufu.br	3	13 h 00 min	00 h 00 min	13 h 00 min	08 h 30 min	06 h 30 mir
8	Carlos Alberto Gallo	1522047	40h/DE	gallo@ufu.br	2	12 h 00 min	00 h 00 min	12 h 00 min	03 h 00 min	04 h 50 mir

9	Cleudmar Amaral de Araújo	1286500	40h/DE	cleudmar.araujo@ufu.br	2	05 h 00 min	05 h 00 min	10 h 00 min	03 h 10 min	04 h 40 min
10	Daniel Dall'Onder dos Santos (LIP)	1926007	40h/DE	dallonder@ufu.br				00 h 00 min		
11	Douglas Bezerra de Araújo	1922268	40h/DE	dbraraujo@ufu.br	2	10 h 00 min	00 h 00 min	10 h 00 min	03 h 00 min	05 h 30 min
12	Edson Pereira Parreira	411786	40h/DE	edsoneipp@ufu.br	2	12 h 00 min	00 h 00 min	12 h 00 min	06 h 00 min	05 h 00 min
13	Elaine Gomes Assis	2297596	40h/DE	elainega@ufu.br	2	11 h 00 min	00 h 00 min	11 h 00 min	03 h 00 min	03 h 00 min
14	Elias Bitencourt Teodoro	412452	40h/DE	teodoro@ufu.br	3	11 h 00 min	00 h 00 min	11 h 00 min	16 h 00 min	08 h 00 min
15	Elie Luis Martinez Padilha	1658419	40h/DE	epadilla@ufu.br	4	09 h 00 min	04 h 00 min	13 h 00 min	04 h 00 min	03 h 00 min
16	Fernando Lourenço de Souza	1939378	40h/DE	fernandosouza@ufu.br	2	10 h 00 min	00 h 00 min	10 h 00 min	02 h 00 min	05 h 30 min
17	Francisco José de Souza	1751946	40h/DE	francisco.souza@ufu.br	2	08 h 00 min	00 h 00 min	08 h 00 min	03 h 30 min	06 h 50 min
18	Gilmar Guimarães	412730	40h/DE	gguima@ufu.br	2	04 h 00 min	04 h 00 min	08 h 00 min	03 h 00 min	01 h 00 min
19	Giuliano Gardolinski Venson	2066816	40h/DE	venson@ufu.br	4	15 h 00 min	00 h 00 min	15 h 00 min	04 h 00 min	00 h 00 min
20	Guênia Mara Vieira Ladeira		40h	guenia@ufu.br	3	10 h 00 min	00 h 00 min	10 h 00 min	03 h 00 min	07 h 00 min
21	Helder Barbieri Lacerda	382363	40h/DE	helder.lacerda@ufu.br	4	12 h 00 min	00 h 00 min	12 h 00 min	10 h 00 min	05 h 00 min
22	Hércio Cândido de Queiroz (Afastamento)	411667	40h	hercio@ufu.br				00 h 00 min		
23	Higor Luis Silva	1289553	40h/DE	higor@ufu.br	3	13 h 00 min	00 h 00 min	13 h 00 min	03 h 00 min	01 h 30 min
24	João Cícero da Silva	411790	40h/DE	jciceros@ufu.br	2	16 h 00 min	00 h 00 min	16 h 00 min	02 h 00 min	02 h 00 min
25	João Marcelo Vedovotto	1976490	40h/DE	vedovoto@ufu.br	2	05 h 00 min	04 h 00 min	09 h 00 min	02 h 00 min	02 h 30 min
26	João Rodrigo Andrade	3123082	40h/DE	joao.andrade@ufu.br	2	08 h 00 min	00 h 00 min	08 h 00 min	04 h 30 min	04 h 30 min
27	José Antônio Ferreira Borges	1285318	40h/DE	jafborges@ufu.br				00 h 00 min	00 h 00 min	
28	José Jean Paul Zanlucchi de Souza Tavares	1675928	40h/DE	jean.tavares@ufu.br	3	12 h 00 min	00 h 00 min	12 h 00 min	03 h 00 min	07 h 30 min
29	José dos Reis Vieira de Moura Júnior	2461877	40h/DE	zereis@ufu.br	2	13 h 00 min	00 h 00 min	13 h 00 min	02 h 00 min	05 h 00 min
30	Leonardo Campanine Sicchieri		40h/DE		2	10 h 00 min	00 h 00 min	10 h 00 min	05 h 00 min	07 h 00 min
31	Leonardo Rosa Ribeiro da Silva	3258113	40h/DE	leorrs@ufu.br	3	11 h 00 min	00 h 00 min	11 h 00 min	03 h 00 min	03 h 00 min
32	Louriel Oliveira Vilarinho	1463235	40h/DE	vilarinho@ufu.br	3	06 h 00 min	04 h 00 min	10 h 00 min	03 h 00 min	00 h 45 min
33	Luciano José Arantes	1974499	40h/DE	ljarantes@ufu.br	3	11 h 00 min	00 h 00 min	11 h 00 min	05 h 00 min	06 h 20 min
34	Luiz Eduardo dos Santos Paes	3139671	40h/DE	luiz.paes@ufu.br	2	10 h 00 min	00 h 00 min	10 h 00 min	02 h 00 min	08 h 00 min
35	Luiz Paulo Borges Miranda		40h	luiz.miranda@ufu.br	2	13 h 00 min	00 h 00 min	13 h 00 min	03 h 00 min	09 h 00 min
36	Marcelo Braga dos Santos	2427498	40h/DE	marcelo.bragadossantos@ufu.br	1	00 h 00 min	04 h 00 min	04 h 00 min	01 h 00 min	00 h 00 min
37	Marcio Bacci da Silva	413612	40h/DE	mbacci@ufu.br	2	08 h 00 min	04 h 00 min	12 h 00 min	02 h 00 min	02 h 00 min
38	Marcio Peres de Souza	1251653	40h/DE	marcioperes@ufu.br	3	14 h 00 min	00 h 00 min	14 h 00 min	03 h 00 min	03 h 00 min
39	Mário Mourelle Pérez	412523	40h/DE	marioperez@ufu.br	3	10 h 00 min	00 h 00 min	10 h 00 min	04 h 30 min	06 h 00 min
40	Mayara Fernanda Pereira	3353662	40h/DE	mayara.pereira@ufu.br	1	12 h 00 min	00 h 00 min	12 h 00 min	02 h 00 min	03 h 30 min
41	Núbia dos Santos Saad	2299209	40h/DE	nubia@ufu.br	2	12 h 00 min	00 h 00 min	12 h 00 min	02 h 00 min	02 h 00 min
42	Odenir de Almeida	1751943	40h/DE	odenir.almeida@ufu.br	3	11 h 00 min	00 h 00 min	11 h 00 min	04 h 00 min	03 h 00 min
43	Pedro Augusto Queiroz de Assis	3065041	40h/DE	pedro.assis@ufu.br	2	11 h 00 min	00 h 00 min	11 h 00 min	04 h 00 min	03 h 30 min
44	Pedro Pio Rosa Nishida	1942475	40h/DE	pedronishida@ufu.br	2	16 h 00 min	00 h 00 min	16 h 00 min	02 h 00 min	02 h 00 min
45	Priscila Ferreira Barbosa de Souza	1801549	40h/DE	priscila.souza@ufu.br	2	12 h 00 min	00 h 00 min	12 h 00 min	03 h 00 min	06 h 00 min
46	Rafaela Gomide Corrêa	3355363	40h/DE	rafaelagomide@ufu.br	0	09 h 00 min	00 h 00 min	09 h 00 min	03 h 00 min	06 h 00 min
47	Regina Paula Garcia Santos	1973405	40h/DE	reginagarcia@ufu.br	2	06 h 00 min	04 h 00 min	10 h 00 min	02 h 30 min	02 h 00 min
48	Renan Billa	411795	40h/DE	renan.billa@ufu.br	3	08 h 00 min	00 h 00 min	08 h 00 min	08 h 00 min	08 h 00 min
49	Ricardo Humberto de Oliveira Filho	1853777	40h/DE	ricardo.humberto@ufu.br	2	08 h 00 min	00 h 00 min	08 h 00 min	02 h 00 min	02 h 00 min
50	Roberto de Souza Martins	3338988	40h/DE	roberto.martins@ufu.br	3	10 h 00 min	00 h 00 min	10 h 00 min	05 h 30 min	04 h 30 min
51	Roberto Mendes Finzi Neto	1355206	40h/DE	finzi@ufu.br	3	11 h 00 min	04 h 00 min	15 h 00 min	03 h 00 min	02 h 00 min
52	Rogério Sales Gonçalves	2568403	40h/DE	rsgoncalves@ufu.br	4	11 h 00 min	00 h 00 min	11 h 00 min	05 h 00 min	06 h 00 min
53	Rosemar Batista da Silva	2581568	40h/DE	rosemar.silva@ufu.br	2	05 h 00 min	04 h 00 min	09 h 00 min	02 h 00 min	03 h 30 min
54	Rosenda Valdes Arencibia	1644469	40h/DE	rosenda.arencibia@ufu.br	3	06 h 00 min	04 h 00 min	10 h 00 min	04 h 30 min	04 h 30 min
55	Ruham Pablo Reis	1736355	40h/DE	ruhamreis@ufu.br	3	10 h 00 min	00 h 00 min	10 h 00 min	02 h 00 min	02 h 00 min
56	Sinésio Domingues Franco	412795	40h/DE	sdfranco@ufu.br	3	10 h 00 min	00 h 00 min	10 h 00 min	04 h 00 min	06 h 30 min
57	Solidônio Rodrigues de Carvalho	2509639	40h/DE	solidonio@ufu.br	3	06 h 00 min	04 h 00 min	10 h 00 min	05 h 00 min	05 h 00 min
58	Tobias Souza Morais	1308861	40h/DE	tobias@ufu.br	2	11 h 00 min	00 h 00 min	11 h 00 min	05 h 00 min	04 h 00 min
59	Valder Steffen Junior	411798	40h/DE	vsteffen@ufu.br	0	00 h 00 min	00 h 00 min	00 h 00 min	00 h 00 min	00 h 00 min
60	Valério Luiz Borges	2554643	40h/DE	valerioluizborges@ufu.br	0	07 h 00 min	00 h 00 min	08 h 00 min	03 h 30 min	03 h 30 min
61	Vera Lúcia Donizeti de Souza Franco (Afastamento)	413247	40h/DE	vlfranco@ufu.br				00 h 00 min		
62	Volodymyr Ponomarov	2711357	40h/DE	vladimir@ufu.br	2	10 h 00 min	00 h 00 min	10 h 00 min	03 h 00 min	04 h 30 min
63	Washington Martins da Silva Junior	1725748	40h/DE	washington.martins@ufu.br	3	09 h 00 min	04 h 00 min	13 h 00 min	06 h 00 min	10 h 00 min
64	Werley Rocherter Borges Ferreira	2918492	40h/DE	werley@ufu.br	2	13 h 00 min	00 h 00 min	13 h 00 min	05 h 00 min	07 h 00 min

Com relação às **atividades de ensino**, observa-se na Figura 1 o quesito carga horária de aulas ministradas pelos docentes da FEMEC. Pela análise dessa figura, é possível afirmar que a maioria dos docentes da FEMEC leciona entre **10 e 12 horas-aula/semana**. A carga horária de aula de graduação média é de **09,38 horas-aula/semana**. Já a Figura 2 apresenta as cargas horárias dedicadas ao **atendimento aos alunos e à preparação de aulas**, indicando que a maioria dos docentes prevê entre **04 e 06 horas semanais** nessas atividades.



Figura 1. Tempo em aulas dos docentes da FEMEC.



Figura 2. Carga horária para preparação de aulas e atendimento aos estudantes.

As Figuras 3, 4 e 5 mostram, respectivamente, as cargas horárias dedicadas às atividades de **pesquisa**, **extensão** e **gestão**. Pela Figura 3, observa-se que a maioria dos docentes dedica entre **08 a 14 horas semanais para as atividades de pesquisa**. Na Figura 4 é possível constatar que aproximadamente **73,3 %** dos docentes da FEMEC realizam até **2 horas semanais de atividades de extensão**. Por fim, a Figura 5 demonstra que cerca de **78,3 %** dos docentes realizam até **4 horas semanais de atividades de gestão**.

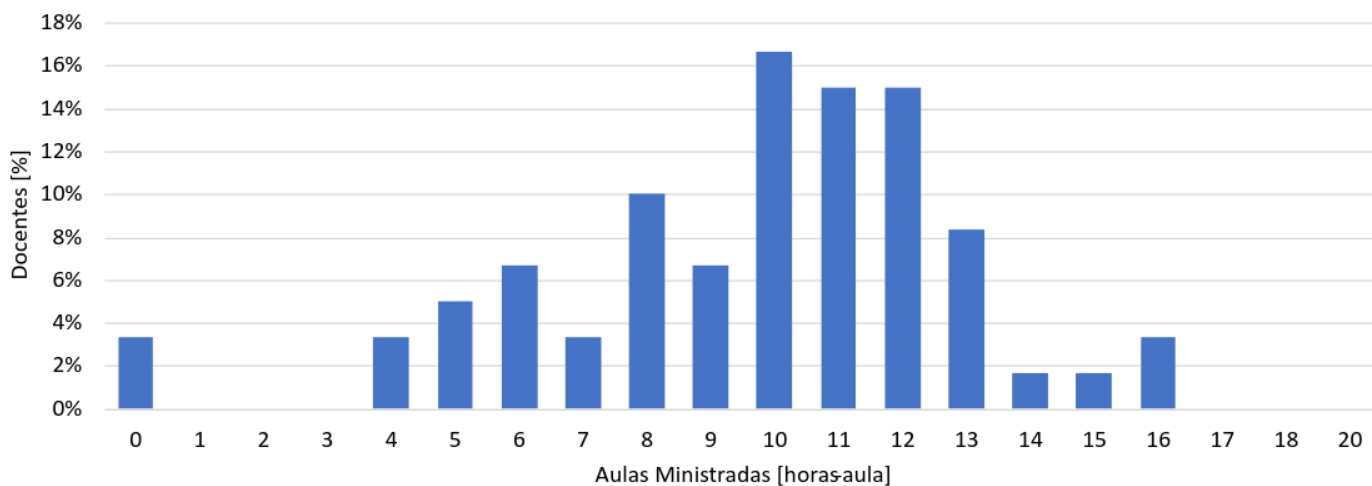

Figura 3. Carga horária dedicada à pesquisa.

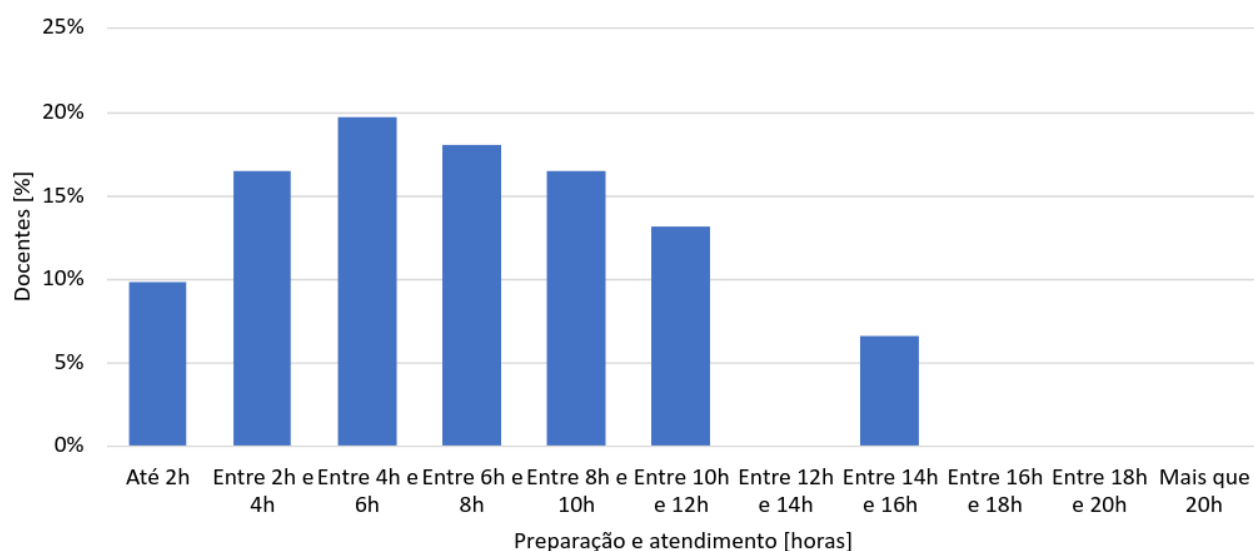

Figura 4. Carga horária dedicada às atividades de extensão.

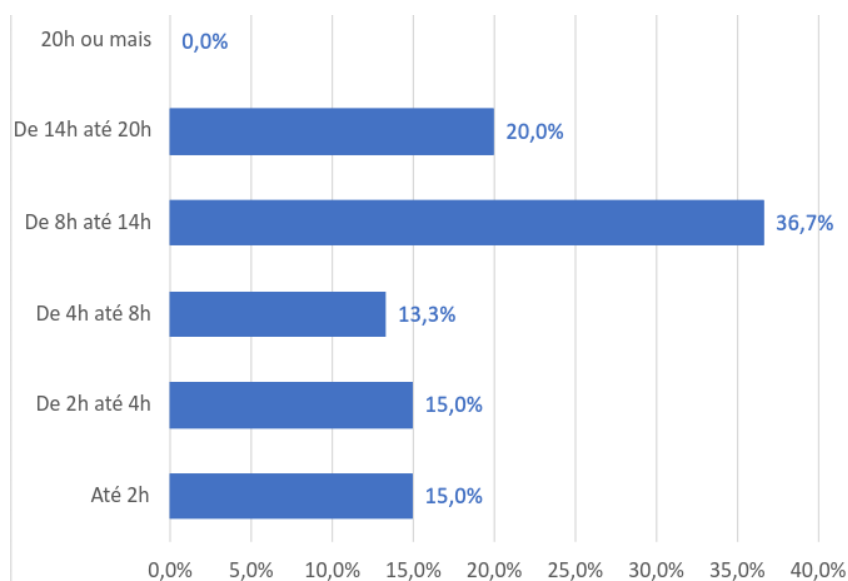

Figura 5. Carga horária dedicada às atividades de gestão.

4. CONCLUSÃO

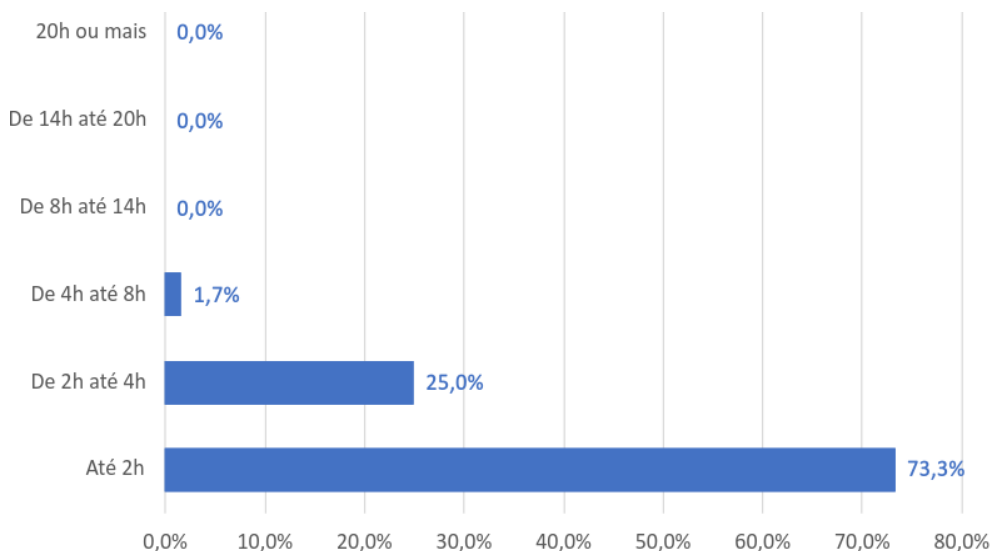
Considerando que os planos de trabalho dos docentes da FEMEC, referentes ao período de 09 de Dezembro de 2024 a 24 de Maio de 2025 (calendário acadêmico 2024-2) e relacionados na Tabela 1, foram entregues e analisados com base na Resolução SEI CONDIR Nº 02/2018 (atualizada pela Resolução SEI CONDIR Nº 14/2022), constatando-se que a maioria dos docentes realiza atividades de ensino, pesquisa, extensão e gestão, este relator é de parecer FAVORÁVEL à aprovação dos PTDs inseridos no processo SEI Nº 23117.083792/2024-13, ressaltando que devem ser inseridos os PTDs faltantes.

À consideração superior.

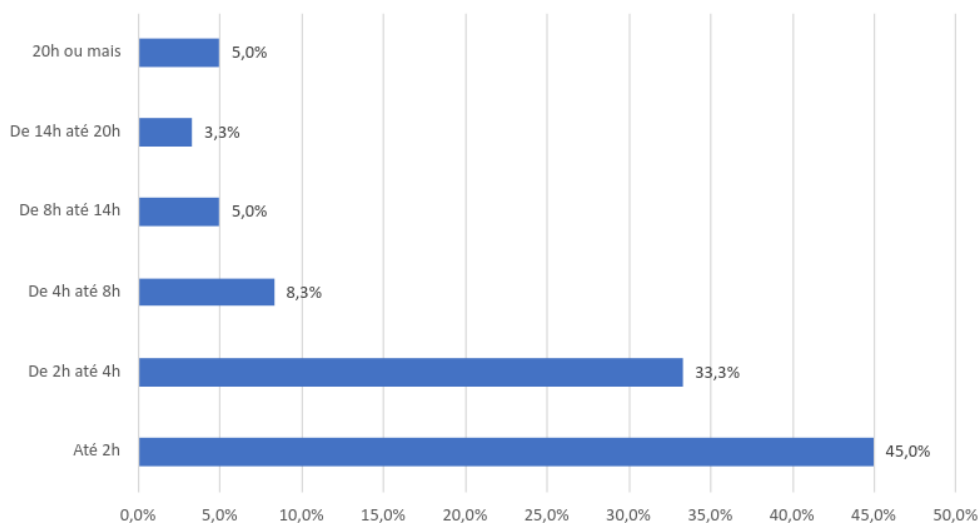
Pedro Augusto Queiroz de Assis



Documento assinado eletronicamente por **Pedro Augusto Queiroz de Assis, Conselheiro(a)**, em 08/03/2025, às 11:15, conforme horário oficial de Brasília, com fundamento no art. 6º, § 1º, do [Decreto nº 8.539, de 8 de outubro de 2015](#).



A autenticidade deste documento pode ser conferida no site https://www.sei.ufu.br/sei/controlador_externo.php?acao=documento_conferir&id_orgao_acesso_externo=0, informando o código verificador **6153890** e o código CRC **5549F558**.



DECISÃO ADMINISTRATIVA CONFEMEC Nº 12/2025

PROCESSO Nº 23117.083792/2024-13
REQUERENTE DIRETORIA DA FACULDADE DE ENGENHARIA MECÂNICA
RELATOR(A): PEDRO AUGUSTO QUEIROZ DE ASSIS

Assunto: Plano de Trabalho Docente 2024/2 (Período letivo 2024/1, de 20 de maio de 2024 a 23 de novembro de 2024) do professor substituto Luiz Paulo Borges Miranda.

Vistos, relatados e discutidos estes autos, o Conselho da Faculdade de Engenharia Mecânica, em reunião plenária, ante as razões expostas pelo relator,

DECIDE,

1. Aprovar o parecer 6153890 do Processo 23117.083792/2024-13 - Planos de trabalho docente 2024-2 (referentes ao período letivo 2024-2, de 09 de dezembro de 2024 a 24 de maio de 2025).
2. Data da sessão: 10/03/2025 - 2ª Reunião Ordinária de 2025.
3. Especificação de quórum: Parecer do relator aprovado por 15 votos favoráveis.

Profª Elaine Gomes Assis
Presidente do Conselho da FEMEC



Documento assinado eletronicamente por **Elaine Gomes Assis, Presidente**, em 10/03/2025, às 16:04, conforme horário oficial de Brasília, com fundamento no art. 6º, § 1º, do [Decreto nº 8.539, de 8 de outubro de 2015](#).



A autenticidade deste documento pode ser conferida no site https://www.sei.ufu.br/sei/controlador_externo.php?acao=documento_conferir&id_orgao_acesso_externo=0, informando o código verificador **6157780** e o código CRC **7DA4FED5**.



UNIVERSIDADE FEDERAL DE UBERLÂNDIA

Faculdade de Engenharia Mecânica

Diretoria da Faculdade de Engenharia Mecânica

Rodovia BR 050, KM 78, Bloco 1D, 2º andar - Bairro Glória, Uberlândia-MG, CEP 38400-902

Telefone: (34) 2512-6779/6778 - www.mecanica.ufu.br - femec@mecanica.ufu.br



OFÍCIO Nº 90/2025/DIRFEMEC/FEMEC-UFU

Uberlândia, 10 de março de 2025.

Ao prof. José Antônio Ferreira Borges

Assunto: Notificação para entrega do plano de trabalho docente.

Prezado docente,

Em atendimento à Resolução CONDIR nº 02/2018, solicitamos a inclusão do seu Plano de Trabalho Docente **2024-2**, no processo 23117.083792/2024-13, até o dia **14/03/2025**, sob pena de execução do artigo 22 da Resolução CONDIR nº 02/2018: "**Art. 22.** *Os docentes que não entregarem o Plano de Trabalho e não cumprirem as determinações estipuladas nesta Resolução estarão sujeitos à aplicação de penalidades previstas na Lei nº 8.112, de 11 de dezembro de 1990, no Estatuto e no Regimento Geral da UFU ou nesta Resolução. § 1º Nos casos previstos no caput, a Diretoria da Unidade deverá notificar formalmente o docente e estabelecer prazo para adequação de sua situação. (Incluído pela Resolução CONDIR nº 14, de 14/3/2022); § 2º Permanecendo o descumprimento, a Unidade deverá encaminhar o processo ao Reitor para instauração de sindicância administrativa. (Incluído pela Resolução CONDIR nº 14, de 14/3/2022)*"

Atenciosamente,

PROFª ELAINE GOMES ASSIS

Diretora da FEMEC

Portaria R 1674/2021



Documento assinado eletronicamente por **Elaine Gomes Assis, Diretor(a)**, em 10/03/2025, às 16:10, conforme horário oficial de Brasília, com fundamento no art. 6º, § 1º, do [Decreto nº 8.539, de 8 de outubro de 2015](#).



A autenticidade deste documento pode ser conferida no site https://www.sei.ufu.br/sei/controlador_externo.php?acao=documento_conferir&id_orgao_acesso_externo=0, informando o código verificador **6157824** e o código CRC **E1E30DF3**.

Referência: Caso responda este Ofício, indicar expressamente o Processo nº 23117.083792/2024-13

SEI nº 6157824

Data de Envio:

10/03/2025 16:52:50

De:

UFU/Diretoria da Faculdade de Engenharia Mecânica <femec@mecanica.ufu.br>

Para:

zefborges@terra.com.br

jafborges@ufu.br

Assunto:

Notificação: entrega do Plano de trabalho docente 2024-2 (referentes ao período letivo 2024-2)

Mensagem:

Prezado,

Segue para conhecimento e providências. Por gentileza, confirmar o recebimento deste.

Bruna,
FEMEC

Anexos:

Oficio_6157824.html